CURRÍCULO VITAE

DATOS PERSONALES:

LUPE ARIAS TORRES

Nombres Apellido Paterno Apellido Materno

LUGAR Y FECHA DE NACIMIENTO:

Santa Cruz de Flores, 01 de marzo de 1970

Lugar día mes año

NACIONALIDAD: Peruana DOCUMENTO DE IDENTIDAD : 09529559

DIRECCIÓN: Mz "C" Lote 34 .

Avenida/Calle/Jr. No. Dpto.

URBANIZACIÓN: Coop. El Palermo.

DISTRITO: Puente Piedra

PROVINCIA: Lima DEPARTAMENTO: Lima

CELULAR: 973579073/ 916310461 CORREO ELECTRÓNICO: lupita40.at@gmail.com

PERSONA CON DISCAPACIDAD: SÍ ( ) NO (X)

II. ESTUDIOS PROFESIONALES

1. **Doctorado, maestría, bachiller, certificado de egresada**

Nivel	Centro de Estudios	Especialidad	Año Inicio	Año Fin	Fecha de Extensión del Título/grado (Mes/Año)	Ciudad/ País
Maestría	Universidad De San Martín De Porres	MAESTRÍA EN EDUCACIÓN	2018	2020	Concluido	Reporte de notas digital
Maestría	Universidad César Vallejo	GESTIÓN Y DOCENCIA UNIVERSITARIA	2007	2014	Tercer ciclo	Certificados y constancia del 3er ciclo
Licenciatura	Universidad De San Martín De Porres	Licenciado en Educación: Lengua y Literatura	1987	1991	22 - 02 - 95	Lima - Perú
Bachiller	Universidad De San Martín De Porres	Bachiller en educación: Lengua y Literatura	1987	1991	11 - 10 - 94	Lima - Perú
Certificado De Egresada	Universidad De San Martín De Porres	Lengua, Literatura y Teleeducación	1987	1991	1991	Lima - Perú

2. Experiencia profesional en aula de IIEE públicas y/o privadas de Educación Básica se califica _28_ años aproximadamente:

Nombre de la Institución o Entidad	Cargo Desempeñado	Descripción del trabajo realizado	Fecha de inicio (mes/ año)	Fecha de fin (mes/ año)	Tiempoen el Cargo
Colegio particular Jean Le Boulch	Directora de EBR	Directora de Educación Inicial	01-2003	12-2009	CONSTANCIA DE TRABAJO
	Directora de EBR	Directora de Educación Inicial	15-04-2009	31-07-2009	RESOLUCION DIRECTORAL 5 meses
IE AUGUSTO B. LEGUIA	Directora de EBR	Subdirectora	09-01-2015	28-02-2015	Resolución Directoral de encargatura
3070 MARÍA DE LOS ÁNGELES	DOCENTEDE ÁREA	DOCENTE DE COMUNICACIÓN	1998	A la actualidad	28 años y 09 meses descontadas las licencias

3. **Experiencia profesional en capacitación (Programas de Capacitación docente- Minedu)**

Nombre de la Institución o Entidad	Cargo Desempeñado	Descripción deltrabajo realizado	Fecha de Inicio	Fecha de Culminación	Tiempoen el Cargo[2]
INSTITUTO DE PEDAGOGÍA POPULAR- Minedu Cerro de Pasco	DOCENTE CAPACITADORA-MONITORA al docente en aula- 2001	Capacitación y acompañamiento al docente en aula.	19-03-2001	14-12-2001	08 meses, 25 días
INSTITUTO DE PEDAGOGÍA POPULAR- Minedu Lima	DOCENTE CAPACITADORA–MONITORA al docente en aula- UGEL N ° 02 –RIMAC – 2002.	Capacitación y acompañamiento al docente en aula.	01-04-2002	29-11-2002	08 meses, 28 días
INSTITUTO DE PEDAGOGÍA POPULAR- Minedu Huaura	DOCENTE CAPACITADORA–MONITORA al docente en aula- UGEL N ° 09- 2003	Capacitación y acompañamiento al docente en aula.	25-09-2003	13-12-2003	02 meses, 18 días
UNIVERSIDAD PERUANA CAYETANO HEREDIA- Minedu Breña	Capacitación, acompañamiento y asesoría al docente en aula- ítem 39 Ugel 3- 2005	Capacitación, acompañamiento y asesoría al docente en aula.	21-11-2004	21-12-2004	01 mes
			01-03-2005	30-09-2005	07 meses
UNIVERSIDAD NACIONAL DEL CALLAO- Minedu Rimac	Capacitación y acompañamiento al docente en aula- COMUNICACIÓN UGEL N º 02–2009	Capacitación y acompañamiento al docente en aula.	04-04-2009	26-11-2009	06 meses, 26 días
ASOCIACIÓN CASAPALCA YAULI – LA OROYA-	Capacitación presencial y acompañamiento al docente en aula. Publicación del libro LOS GUARDIANES Y OTROS CUENTOS – UGEL YAULI- 2011.	Capacitación presencial y acompañamiento al docente en aula. Publicación del libro LOS GUARDIANES Y OTROS CUENTOS	02-08-2011	17-12-11	4 meses

Nombre de la Institución o Entidad	Cargo Desempeñado	Descripción deltrabajo realizado	Fecha de Inicio	Fecha de Culminación	Tiempoen el Cargo[2]
UNIVERSIDAD ESAN Lima	Consultoría Externa en el PROYECTO: Realización del Diplomado de Formación de Docentes por Competencias.		31-01-13	16-03-13	1 mes, 15 días
Instituto Pedagógi co Nacional Monterri co- Minedu Lima	Docente especialista en el área de Comunicación y acompañante pedagógico al docente en el aula en el Programa de especialización en Comunicación- Ítem 5-sub 5,1	Docente especialista en el área de Comunicación y acompañante pedagógico al docente en el aula en el Programa de especialización en Comunicación.	24-05-13	31-10-13	5 meses, 7 días
MINEDU- EPM. 2016 Lima	**TUTORA VIRTUAL** en el CURSO ON LINE	Acompañamiento en Soporte Pedagógico como Estrategia para la Mejora del Desempeño Docente.	26-09-2016	05-11-2016	1 mes 05 días
MINEDU-ESM 2017- orden de servicio Lima- Comas	Asesoría Técnico Pedagógica y Acompañamiento Pedagógico a docentes del área de Comunicación	Asesoría y Acompañamiento Pedagógico adocentes del áreade Comunicaciónen el desarrollo de competencias Lectoras (CNEB).	01-06-2017	15-12-2017	6 meses y 2 días
UNE ENRIQ UEGUZMÁN Y VALLE	Formadora en el Programa de Formación en Servicio para Docentes del nivel Secundaria 2018	Formadora y asesora al docente en el aula	22-08-18	27-12-18	4 meses, 5 días
Ugel 07 San Borja Orden de servicio	Formadora, Asesora y Acompañante Pedagógico a docentes del área de Comunicación en el desarrollo de competencias lectoras- (CNEB).	Asesoría y Acompañamiento Pedagógico a docentes del área de Comunicación en el desarrollo de competencias lectoras- 2do de secundaria (CNEB).	Julio 2019	Octubre 2019	3 meses, 7 días
ACREDUCA- GRUPO PITÁGORAS	Servicio como ponente y facilitadora.	Seminario- Taller "Fortalecimiento de capacidades en la Planificación curricular"	10-02-2020	13- 10-2020	03 días
SERPROSAC S.A.C.	Especialista de Comunicación- Elaboración de sesiones de aprendizaje bajo el enfoque por competencias de acuerdo al CNEB en el	Elaboración de sesiones de aprendizaje bajo el enfoque por competencias de acuerdo al CNEB en el área de Comunicación, actividad desarrollada	15 de abril de 2020	18 de diciembre de 2020	8 meses 03 días

Nombre de la Institución o Entidad	Cargo Desempeñado	Descripción deltrabajo realizado	Fecha de Inicio	Fecha de Culminación	Tiempoen el Cargo[2]
	área de Comunicación, actividad desarrollada de forma remota (distancia)	de forma remota (distancia)			
UNIVERSIDAD MARCELINO CHAMPAGNAT-LIMA	Formador Tutor en el Programa de Formación en Metodologías para la Educación a Distancia.	Programa de Formación en Metodologías para la Educación a Distancia.	01 de octubre de 2020.	25 de noviembre de 2020.	1 mes 25 días.
Instituto de Promoción y Desarrollo Innova - IPDI	Consultora Externa-Formador virtual utilizando entornos virtuales en el área de Comunicación para el curso de "Estrategias de comprensión lectora y razonamiento lógico matemático para el nivel primario y secundario".	Capacitation utilizando entornos virtuales en el área de Comunicación para el curso de "Estrategias de comprensión lectora y razonamiento lógico matemático para el nivel primario y secundario",	03 de octubre de 2021	03 de noviembre de 2021	1 mes por un total de 100 horas (40 horas sincrónicas virtuales y 60 horas asincrónicas)
UNIVERSIDAD MARCELINO CHAMPAGNAT – Minedu- Lima	"Servicio de tutoría en modalidad virtual para la ejecución del programa formativo con el objetivo de fortalecer la competencia digital de docentes y coordinadores pedagógicos de 375 instituciones educativas con Jornada Escolar Completa del Componente 3 del PI con CU N°2340203 – Primera Etapa."		01 de septiembre de 2021.	10 de marzo de 2022.	8 meses 10 días.
ACREDUCA	Servicio como docente formadora en procesos de capacitación mediante el uso de entornos virtuales (tecnologías de información y comunicación- TIC.	Servicio como docente formadora en procesos de capacitación mediante el uso de entornos virtuales (tecnologías de información y comunicación- TIC)	2021	31 de mayo de 2023	29 meses
CIIP MAESTROS Centro de Investigación e Innovación Pedagógica Maestros SAC	Capacitación en el área de Comunicación utilizando entornos virtuales	CAPACITACIÓN EN EL ÁREA DE COMUNICACIÓN UTILIZANDO ENTORNOS VIRTUALES	07-2020	07-2023	36 meses
INSTITUTO PEDAGÓGICO DE LIMA	FORMACIÓN INICIAL DE DOCENTES	Enseñanza a estudiantes de docencia en educación inicial de los cursos de LECTURA Y ESCRITURA EN LA EDUCACIÓN SUPERIOR-I ciclo, COMUNICACIÓN	Agosto	Diciembre	4 meses

Nombre de la Institución o Entidad	Cargo Desempeñado	Descripción deltrabajo realizado	Fecha de Inicio	Fecha de Culminación	Tiempoen el Cargo[2]
		ORAL EN LA EDUCACIÓN SUPERIOR: II ciclo.			
Universidad Científica del Sur	DOCENTE DE PREGRADO	DICTADO DEL CURSO: DESEMPEÑO UNIVERSITARIO	Periodo 23-I	Periodo 23-I	

4. Estudios de formación docente

1.

Cursos de especialización, diplomados, seminarios, talleres, etc.	Centro de Estudios	Tema	Inicio	Fin	Duración (Horas)	Tipo de constancia
Programa de Actualización docente	UNESCO – MINEDU - UPCH	DIDÁCTICA DE LA COMUNICACIÓN DEL NIVEL DE EDUCACIÓN SECUNDARIA	20-10-2014	15-10-2016	400 horas	Diploma DOCUMENTO DIGITAL 5095/UPEE-UNESCO-2017
Curso	Organización Internacional del Trabajo (OIT)	Comprendiendo el Programa SCREAM para la defensa de los derechos de la niñez a través de la educación, las artes y los medios de comunicación.	08–06-2017	20-07-2017	30 horas	Constancia Reconocimiento
Curso	Scolartic – Telefónica (España)	Neurodidáctica-conv17_1	03-2017	04-2017	40 horas	Certificado
Curso	Scolartic – Telefónica (España)	Aprendizaje Basado en Proyectos (ABP)	01-12-2017	22-12-2017	40 horas	Certificado
Curso	Scolartic – Telefónica (España)	La comunicación afectiva en el aula- conv17_3	12-2017	01-2018	40 horas	Certificado
Caja de Herramientas OEA	Organización de Estados Americanos - RIED	Estrategias de Resolución de problemas:	02-2018	02-2018	40 horas	Certificado
Curso Masivo Abierto en Línea OEA	Organización de Estados Americanos-RIED	Metodologías para la enseñanza de habilidades del pensamiento crítico a través de la comprensión lectora y la escritura (1era	02-2018	02-2018	60 horas	Certificado

		edición),				
5° Congreso Internacional del PALECH CLIE (Congreso Latinoamericano de Investigación Educativa) 2019 MEXICO	PALECH CLIE-Cancún México Pacto de América Latina por una Educación con Calidad Humana	"Re- evolución de la Educación, la Sociedad y la Calidad Humana"	Febrero 2019	Febrero 2019	18 horas	Certificado
Curso ESPAÑA	UNIVERSIDAD DE SALAMANCA-España	METODOLOGÍAS INNOVADORAS – PERÚ 2020, Salamanca – España.	Enero	Enero	120	Certificado
Diplomado	Universidad César Vallejo	Formación de Especialistas en Herramientas Virtuales para el aprendizaje en la educación básica – 2020 II	2020 - II	2020 II	24 créditos	Diploma
Encuentro Nacional	Biblioteca Nacional del Perú	XIV Encuentro Nacional De Bibliotecas Escolares	24- 11-22	25-11-22	08 horas	Constancia
Taller virtual	Biblioteca Nacional del Perú	"Estrategias para formar un club de lectura"	28- 03-22	29- 03-22	---	Constancia
Curso virtual	Biblioteca Nacional del Perú	"Bibliotecas escolares como espacios de lectura y escritura en la comunidad educativa"	25- 08-22	23- 11-22	120 horas cronológicas	Certificado
Encuentro Nacional	Biblioteca Nacional del Perú	XV Encuentro Nacional De Bibliotecas Escolares	23- 11-23	24-11-23	08 horas	Constancia
Taller	Estación de Biblioteca Pública "Armando Claros Cáceres"- Tacna- BNP	Taller "La conversación literaria en la mediación de lectura"	11-01-18-01	25-01	03 días	Constancia
Taller	Biblioteca Nacional del Perú	"Mediación de lectura en contextos rurales"	05-03, 13-03	20-03-24	03 días	Constancia
Curso introductorio	Biblioteca Nacional del Perú	"Gestión Básica de Bibliotecas Escolares"	12-02-24	26-02-24	30 horas	Certificado
Curso	Estación de Biblioteca Pública	"¿Cómo crear clubes de lectura para niños y	15-02	22-02	28 horas	Certificado

	"Armando Claros Cáceres"- Tacna- BNP	niñas?"				
Seminario virtual	Biblioteca Nacional del Perú	"Iniciativas bibliotecarias para una sociedad intercultural"	24-03-24	25-03-24	02 días	Constancia
Curso	Biblioteca Nacional del Perú	"Introducción al sistema de clasificación Dewey y notación interna"	13-05-24	23-05-24	28 horas	Certificado
Taller	Biblioteca Nacional del Perú	"Maternar con la lectura: Promoción lectora para madres y cuidadoras"	09-05, 16-05, 24-03-24	30-05-24	28 horas	Certificado
Curso Mooc	Biblioteca Nacional del Perú	"Principios del marketing enfocado en bibliotecas"	10-06-24	21-06-24	28 horas	Certificado
Taller	Biblioteca Nacional del Perú	"Nuestras lecturas. La biblioteca un espacio de contribución al fomento lector"	27-06-24	27-06-24	02 horas	Constancia
Curso Mooc	Biblioteca Nacional del Perú	"Desarrollo de colecciones"	01-07-24	31-08-24	24 horas	Certificado
Curso	Biblioteca Nacional del Perú	"Servicios bibliotecarios digitales con enfoque de género"	19-08-24	19-08-24	24 horas	Certificado
Taller	Biblioteca Nacional del Perú	"Explorando la lectura infantil y juvenil"	12-09, 19-09-24	26-09-24	02 días	Constancia
Curso introductorio	Biblioteca Nacional del Perú	"Servicios bibliotecarios digitales con enfoque inclusivo"	14-10-24	25-10-24	12 horas	Certificado
Curso	Biblioteca Nacional del Perú	"Introducción a las RDA"	18-11-24	22-11-24	12 horas	Certificado
Curso introductorio	Biblioteca Nacional del Perú	"Mediación a la lectura literaria	18-11-2024	29-11-2024	24 horas	Certificado
Encuentro nacional	Biblioteca Nacional del Perú	"XVI Encuentro Nacional de Bibliotecas	03-12-24	04-12-24	12 horas	Constancia

		Escolares”				
Charla virtual	Librería de la U- TALUD	“La biblioteca: la fragilidad de la palabra y el silencio”	25-02-25	25-02-25	90 minutos	Constancia
Seminario	Biblioteca Nacional del Perú	Actualización para gestores de bibliotecas escolares del Sistema Nacional de Bibliotecas”	10-03-2025	15-03-2025	10 horas	Constancia
Curso	Biblioteca Nacional del Perú	“Diseño de servicios bibliotecarios con enfoque de género”	26-05-25 28-05-25	29-05-25	02 horas	Constancia
Capacitación focalizada para la formación de bibliotecarios promotores de lectura:	Biblioteca Nacional del Perú	“Mediación de lectura con enfoque intercultural"	19-06-25	23-06-25	04 horas	Constancia
Curso	Biblioteca Nacional del Perú	“Nuestras lecturas. La biblioteca un espacio de contribución al fomento lector”	27-06-25	27-06-25	02 horas	Constancia
Curso	Biblioteca Nacional del Perú	“Libro álbum. Un puente entre la familia y la escuela”	11-07-25	11-07-25	02 horas	Constancia
Curso	Biblioteca Nacional del Perú	“Trato adecuado en la atención a personas con discapacidad”	05-08-25	05-08-25	01 hora	Constancia
Curso	Biblioteca Nacional del Perú	“Diseño de servicios bibliotecarios con enfoque ambiental”	29-09-25	30-09-25	06 horas	Constancia
Curso	Biblioteca Nacional del Perú	“Diseño de servicios bibliotecarios con enfoque inclusivo”	27-10-25 28-10-25	30-10-25	24 horas	Certificado
Curso	Biblioteca Nacional del Perú	“Creamos rutas literarias. Diseño e implementación de itinerarios de lectura para el fomento lector”	29-10-25	21-11-25	02 horas	Constancia
Programa de	Biblioteca Nacional del	“Programa académico de	19-11-20-11-	29-10-25	02 horas	Constancia

Bibliotecología-modalidad virtual	Perú	bibliotecología V edición”	25			
Curso	Biblioteca Nacional del Perú	“Procesamiento Técnico de Publicaciones Periódicas””	24-11-25	26-11-25	12 horas	Certificado
Programa de la Cátedra de Lectura, Escritura y Bibliotecas del Perú	Centro Regional para el Fomento del Libro en América Latina y el Caribe (Cerlalc)	“PROGRAMA DE INICIACIÓN EN MEDIACIÓN DE LECTURA Y ESCRITURA” del Ministerio de Cultura del Perú, la Biblioteca Nacional del Perú y la Casa de la Literatura Peruana	26-08-25	06-11-25	40 horas	Certificado
Encuentro nacional	Biblioteca Nacional del Perú	“XVII Encuentro Nacional de Bibliotecas Escolares”	03-12-25	04-12-25	12 horas	Constancia

CAPACITACIONES EN CURRÍCULO

(Cursos de especialización, diplomados, seminarios, talleres, etc.)	Centro de Estudios	Tema	Inicio	Fin	Duración (Horas)	Tipo de constancia
Capacitación virtual	Perueduca	CURRÍCULO NACIONAL DE LA EDUCACIÓN BÁSICA	2018-09-19	2018-11-13	60	CV0420318
Capacitación virtual	Perueduca	Tutorial para el diseño y gestión de proyectos de aprendizaje	2020-06-13	2020-07-02	60	CV1: 213254
Capacitación virtual	Perueduca	Evaluación formativa: retroalimentación	2020-08-13	2020-09-11	32	CV1375708
Capacitación virtual	Perueduca	Pensamiento crítico y creatividad	2020-08-13	2020-09-11	32	CV1307008
Capacitación virtual	Perueduca	Pensamiento crítico y resolución de problemas	2020-07-14	2020-08-04	32	CV1183250
Capacitación virtual	Perueduca	Desarrollo de las competencias socioemocionales	2020-07-18	2020-08-15	48	CV1276514
Capacitación virtual	Perueduca	Evaluación formativa: análisis de evidencias de aprendizaje y retroalimentación	2020-11-02	2020-12-07	82	CV1375708
Capacitación virtual	Perueduca	Evaluación formativa: retroalimentación	2020-08-21	2020-09-11	82	CV1602744

Capacitación virtual	Perueduca	Habilidades básicas para la comprensión lectora	2021-01-11	2021-02-16	52	CV2007439
Capacitación virtual	CENAP-PERU CPPE	Redacción de documentos oficiales en la gestión pública	2021-10-09	2021-10-16	40	CERTIFICADO

DOMINIO DE ENTORNOS VIRTUALES (TECNOLOGÍAS DE INFORMACIÓN Y COMUNICACIÓN): CAPACITACIONES

(Cursos de especialización, diplomados, seminarios, talleres, etc.)	Centro de Estudios	Tema	Inicio	Fin	Duración (Horas)	Tipo de constancia
Capacitación virtual	Perueduca	Rol del docente en la enseñanza aprendizaje a distancia	2020-04-07	2020-04-13	15	CV0874797
Capacitación virtual	UNIVERSIDAD CESAR VALLEJO	Alfabetización digital	2020-05-25	2020-07-22	50	CV1357824
Capacitación virtual	Perueduca	Formación de especialistas en herramientas virtuales para el aprendizaje en la educación a distancia	2020	2020	24 Créditos académicos	DIPLOMA 000110-2020/FDH-UCV
Capacitación virtual	Perueduca	Ciudadanía digital	2021-09-26	2021-12-31	48	CV13566036
Capacitación virtual	Perueduca	Gestiona entornos virtuales para apoyar el acceso a contenidos, actividades y evaluaciones diversificadas	2021-01-22	2021-02-12	48	CV1954123
Capacitación virtual	Perueduca	Herramientas tecnológicas para el monitoreo, seguimiento y retroalimentación de aprendizajes	2021-02-09	2021-03-02	48	CV1911510
Capacitación virtual	Perueduca	Ciudadanía digital	2021-09-26	2021-12-31	48	CV3566036
Capacitación virtual	Perueduca	Tutorial gestión de comunidades de aprendizaje virtuales	2021-09-26	2021-12-31	48	CV3596049
Capacitación virtual	Dirección Regional de Educación-Piura Consorcio Politec Group	Módulo 1: Conociendo el equipo tecnológico. Módulo 2: Herramientas colaborativas en red en la labor docente. Módulo 3: Plataformas virtuales	14-10-23	30-12-23.		Certificado

		en la práctica pedagógica Módulo 4: Utilización de herramientas en línea para la gestión pedagógica Módulo 5: Evaluación y retroalimentación en el trabajo remoto.				

Reconocimientos:

Nombre de la Institución o Entidad	**Descripción del reconocimiento**	**Fecha de Culminación (Mes/ Año)**	**Tipo de documento**
Congregación Franciscana	Concurso de poesía	1997	Constancia
Organización Internacional del Trabajo (OIT)	Reconocimiento como LIDER SCREAM – OIT para América Latina	20-07-2017	Constancia

Publicaciones:

Nombre de la Institución o Entidad	**Título del libro**	**Fecha de publicación**	**Tipo de documento**
Pronafcap	Palabras maestras	2011	Libro
Pronafcap	Los guardianes y otros cuentos	2011	Libro
Minedu	Antología literaria 2do grado https://repositorio.minedu.gob.pe/handle/20.500.12799/7563	2018	Libro

Lima, 05 de enero de 2026.



Lupe Arias Torres

1. Doctorado, maestría, bachiller, certificado de egresada

REPUBLICA DEL PERU

UNIVERSIDAD DE SAN MARTIN DE PORRES

A nombre de la Nación

EL Rector de la Universidad de San Martín de Porres

Por Cuanto:

El Consejo Universitario ha otorgado el

Título de Licenciada en Educación

Especialidad: Lengua y Literatura

a doña Lupe Arias Torres,

quien después de haber sido aprobada en la Facultad de

Educación

con los requisitos exigidos por las disposiciones legales vigentes, optó dicho

Título Profesional *el día* 16 *de* Enero *de* 1995

Por Tanto:

Expide el presente, para que se le reconozca como tal.

Dado y firmado en Lima el 22 *de* Febrero *de* 1995

Dr. Carlos Humberto Vilches Vera
RECTOR

SECRETARIO GENERAL

Registrado a folios 159-C del Libro de Títulos N° 8

096-95-R
22-02-95
076-DPEG-95
16-01-95
Lima, 22-02-95

UNIVERSIDAD DE SAN MARTIN DE PORRES
EL SECRETARIO GENERAL QUE SUSCRIBE
CERTIFICA:
QUE EL DIPLOMA DEL ANIVERSO
es auténtico y corresponde a doña LUPE
ARIAS TORRES
Lima, 10 de Marzo de 1995



MINISTERIO DE EDUCACION

DIRECCION Departamental de Educacion de Lima

El presente Título otorgado a doña LUPE
ARIAS TORRES

Nacido en Sta Cruz de Flores Cañete Lima
Distrito Prov. Dpto.

el 01-03-1970 L.E. 09529559

Queda Inscrito en el Registro Pedagogico

con el No 25147 P-0002 De conformidad con la RDD No. 1429 del 15-12-95

Fecha, 14 DIC 1995

JUAN ALBERTO GALLEGOS ALVAREZ
Director de Educación de Lima

012251

REPUBLICA DEL PERU

UNIVERSIDAD DE SAN MARTIN DE PORRES

A nombre de la Nación

EL Rector de la Universidad de San Martín de Porres

Por Cuanto:

El Consejo Universitario ha otorgado el

Grado Académico de Bachiller en Educación

a doña Lupe Arias Torres,

quien después de haber sido aprobada en la Facultad de Educación

con los requisitos exigidos por las disposiciones legales vigentes, optó dicho Grado *el día* 19 *de* Setiembre *de 1994*

Por Tanto:

Expide el presente, para que se le reconozca como tal.

Dado y firmado en Lima el 11 *de* Octubre *de 1994*

SECRETARIO GENERAL

RECTOR

UNIVERSIDAD SAN MARTIN DE PORRES
FACULTAD DE EDUCACION
DECANA

Registrado a folios 063 - 8 del Libro de Grados N° 14

CONFERIDO POR RESOLUCION
CC4-94-R
11-10-94
702-DFCD-94
19-09-94
11-10-94

UNIVERSIDAD DE SAN MARTIN DE PORRES
SECRETARIO GENERAL QUE SUSCRIBE
Lupe Arias Torres
Lima, 14 de Noviembre de 1994



MINISTERIO DE EDUCACION

DIRECCION Departamental de Educación de Lima.

El presente título otorgado a doña Lupe Arias Torres

Nacido en Sta Cruz de Flores Cañete Lima.
Distrito Prov. Dpto.

el 03-1970 L.E. 09529559

Queda inscrito en el Registro Bachiller

con el No. 17936-B-DDCD De conformidad con la RDD No. 1429 di 15-12-95.

Fecha, 14 DIC. 1995

JEFE
ANGELINA A. ADRIAZOLA SALAZAR
Jefe de la Oficina de Trámite Documentario (e)

DIRECTOR
JUAN ALBERTO GALLEGOS ALVAREZ
Director de Educación de Lima

El que suscribe
CERTIFICA:
Que el presente documento es copia fiel del original, al que me remito.
15 ENE 1996

Angelina A. Adriazola Salazar
Jefe de la Oficina de Trámite Documentario

MINISTERIO DE EDUCACION
ARCHIVO GENERAL
TECNICO
Direc. de Educ. de Lima

01
098-F
01 oct.bre

Secretaría General de la Facultad de Educación U.S.M.P.

PERÚ | Ministerio de Educación | Superintendencia Nacional de Educación Superior Universitaria | Dirección de Documentación e Información Universitaria y Registro de Grados y Títulos

REGISTRO NACIONAL DE GRADOS ACADÉMICOS Y TÍTULOS PROFESIONALES

Graduado	Grado o Título	Institución
ARIAS TORRES, LUPE **DNI 09529559**	**LICENCIADO EN EDUCACION LENGUA Y LITERATURA** **Fecha de diploma: 22/02/1995** Modalidad de estudios: -	UNIVERSIDAD DE SAN MARTÍN DE PORRES ***PERU***
ARIAS TORRES, LUPE **DNI 09529559**	**BACHILLER EN EDUCACION** **Fecha de diploma: 11/10/1994** Modalidad de estudios: - Fecha matrícula: Sin información (***) Fecha egreso: Sin información (***)	UNIVERSIDAD DE SAN MARTÍN DE PORRES ***PERU***

Con estudios de posgrado, diplomados y/o especializaciones y/o cursos en educación y/o formación docente o afines.

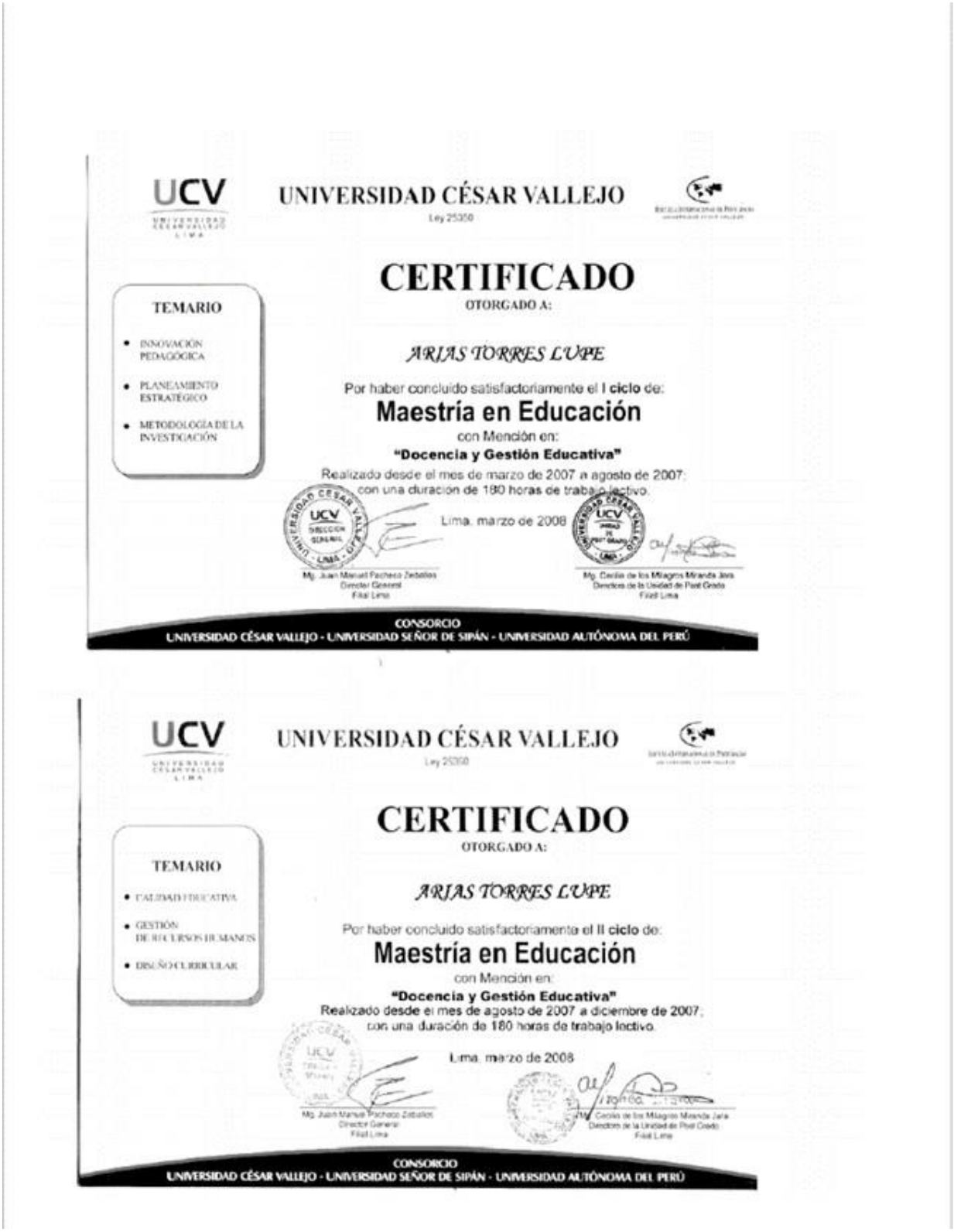

UCV
UNIVERSIDAD CÉSAR VALLEJO
Ley 25350

CERTIFICADO

OTORGADO A:

ARIAS TORRES LUPE

Por haber concluido satisfactoriamente el I ciclo de:

Maestría en Educación

con Mención en:

"Docencia y Gestión Educativa"

Realizado desde el mes de marzo de 2007 a agosto de 2007;
con una duración de 180 horas de trabajo lectivo.

Lima, marzo de 2008

TEMARIO

- INNOVACIÓN PEDAGÓGICA
- PLANEAMIENTO ESTRATÉGICO
- METODOLOGÍA DE LA INVESTIGACIÓN

Mg. Juan Manuel Pacheco Zeballos
Director General
Filial Lima

Mg. Cecilia de los Milagros Miranda Jara
Directora de la Unidad de Post Grado
Filial Lima

CONSORCIO
UNIVERSIDAD CÉSAR VALLEJO - UNIVERSIDAD SEÑOR DE SIPÁN - UNIVERSIDAD AUTÓNOMA DEL PERÚ

UCV
UNIVERSIDAD CÉSAR VALLEJO
Ley 25350

CERTIFICADO

OTORGADO A:

ARIAS TORRES LUPE

Por haber concluido satisfactoriamente el II ciclo de:

Maestría en Educación

con Mención en:

"Docencia y Gestión Educativa"

Realizado desde el mes de agosto de 2007 a diciembre de 2007;
con una duración de 180 horas de trabajo lectivo.

Lima, marzo de 2008

TEMARIO

- CALIDAD EDUCATIVA
- GESTIÓN DE RECURSOS HUMANOS
- DISEÑO CURRICULAR

Mg. Juan Manuel Pacheco Zeballos
Director General
Filial Lima

Mg. Cecilia de los Milagros Miranda Jara
Directora de la Unidad de Post Grado
Filial Lima

CONSORCIO
UNIVERSIDAD CÉSAR VALLEJO - UNIVERSIDAD SEÑOR DE SIPÁN - UNIVERSIDAD AUTÓNOMA DEL PERÚ

UNIVERSIDAD CESAR VALLEJO SAC - TRUJILLO
RECORD INTEGRAL
CODIGO : 2071913780

ESCUELA :MAESTRÍA EN EDUCACIÓN
FECHA :23/10/2013 SEMESTRE :
NOMBRE :ARIAS TORRES LUPE

Cod	Asignatura	CRD	CALIFICATIVO N1	N2	N3	N4	SEMESTRES Sem 1	Sem 2	Sem 3	Sem 4
B11 O	INNOVACIONES PEDAGOGICAS	5	16	16	..	..	200701	200701	.....	.....
B12 O	PLANEAMIENTO ESTRATEGICO	5	17	17	..	..	200701	200701	.....	.....
B13 O	CALIDAD EDUCATIVA	5	18	18	..	..	200702	200702	.....	.....
B14 O	INGLES	0	17	17	..	..	200701	200701	.....	.....
B21 O	GESTION DE RECURSOS HUMANOS	5	17	17	..	..	200702	200702	.....	.....
B22 O	DISEÑO CURRICULAR	5	18	18	..	..	200702	200702	.....	.....
B31 O	DISEÑO DEL TRABAJO DE INVESTIGACION	15	16	..	..	..	2013[illegible]	.....	.....	.....
B41 O	DESARROLLO DEL TRABAJO DE INVESTIGACION	15		..	..		201402	.....	.....	.....

Total Creditos Aprobados : 65.00
Promedio Acumulado Obtenido : 13.75

31 DIC. 2014

RENZO MARTIN A. SANCHEZ GOMEZ
SECRETARIO DOCENTE

Souss Release 3.0 - DTI

Estudios concluidos de Maestria en la Universidad de San Martín de Porres

Calificaciones para Lupe Arias Torres

Curso: Educación para el

Organizar por: Fecha límite — Aplicar

NOMBRE	FECHA LÍMITE	PUNTAJE	DE
MasterSkill 1: Rumbo a la inclusión educativa MasterSkill 1	23 de oct de 2018 hasta 23:59	18	20
Examen parcial Examen parcial	28 de oct de 2018 hasta 22:59	17	20
MasterCase: Medios educativos MasterCase	30 de oct de 2018 hasta 23:59	14	20
MasterSkill 2: SUTEP y la mejora en la calidad educativa MasterSkill 2	6 de nov de 2018 hasta 23:59	20	20
Examen final Examen final	11 de nov de 2018 hasta 22:59	15	20
MASTERSKILL 1		**90%**	18.00 / 20.00
EXAMEN PARCIAL		**85%**	17.00 / 20.00
MASTERCASE		**70%**	14.00 / 20.00
MASTERSKILL 2		**100%**	20.00 / 20.00
EXAMEN FINAL		**75%**	15.00 / 20.00
TOTAL		**16**	

Calificaciones para Lupe Arias Torres

Curso Innovación y Educación

Organizar por Fecha límite — Aplicar

NOMBRE	FECHA LÍMITE	PUNTAJE	DE	
MasterSkill 1: De la enseñanza al aprendizaje MasterSkill 1	27 de nov de 2018 hasta 23:59	12	20	
Examen parcial Examen parcial	2 de dic de 2018 hasta 22:59	15	20	
MasterCase: No todo es color de rosa en la educación finlandesa. Es un peligro imitarla. MasterCase	6 de dic de 2018 hasta 23:59	20	20	
MasterSkill 2: ¿Cómo evaluar el aprendizaje escolar? MasterSkill 2	18 de dic de 2018 hasta 23:59	10	20	
Examen final Examen final	23 de dic de 2018 hasta 22:59	12	20	
EXAMEN PARCIAL		**75%**	15.00 / 20.00	
EXAMEN FINAL		**60%**	12.00 / 20.00	
MASTERCASE		**100%**	20.00 / 20.00	
MASTERSKILL 1		**60%**	12.00 / 20.00	
MASTERSKILL 2		**50%**	10.00 / 20.00	
TOTAL		**16**		

Calificaciones para Lupe Arias Torres

Curso Planificación y Gestión

Organizar por Fecha límite — Aplicar

NOMBRE	FECHA LÍMITE	PUNTAJE	DE
MasterSkill 1: La educación técnico productiva: una tarea pendiente MasterSkill 1	22 de ene de 2019 hasta 23:59	17	20
Examen parcial Examen parcial	27 de ene de 2019 hasta 23:59	10	20
MasterCase: Transformando los datos en información para la toma de decisiones: Situación y prioridades del Sector Educación en la región MasterCase	29 de ene de 2019 hasta 23:59	15	20
MasterSkill 2: Distribución de materiales y recursos educativos: un elemento central para lograr los aprendizajes MasterSkill 2	6 de feb de 2019 hasta 23:59	13	20
Examen final Examen final	11 de feb de 2019 hasta 23:59	10	20
MASTERSKILL 1		**85%**	17.00 / 20.00
MASTERSKILL 2		**65%**	13.00 / 20.00
EXAMEN PARCIAL		**50%**	10.00 / 20.00
MASTERCASE		**75%**	15.00 / 20.00
EXAMEN FINAL		**50%**	10.00 / 20.00

NOMBRE	FECHA LÍMITE	PUNTAJE	DE
TOTAL		13	

Calificaciones para Lupe Arias Torres

Curso Educación, Ética y

Organizar por Fecha límite — Aplicar

NOMBRE	FECHA LÍMITE	PUNTAJE	DE
MasterSkill 1: Integración de ética y valores en el sistema educativo del Perú MasterSkill 1	27 de feb de 2019 hasta 23:59	20	20
Examen parcial Examen parcial	4 de mar de 2019 hasta 23:59	17	20
MasterCase: Crisis en el sistema judicial MasterCase	6 de mar de 2019 hasta 23:59	17	20
MasterSkill 2: Formación ética de docentes y estudiantes en instituciones educativas del Perú MasterSkill 2	9 de mar de 2019 hasta 23:59	20	20
Examen final Examen final	16 de mar de 2019 hasta 23:59	16	20
MASTERSKILL 1		**100%**	20.00 / 20.00
MASTERSKILL 2		**100%**	20.00 / 20.00
EXAMEN PARCIAL		**85%**	17.00 / 20.00
EXAMEN FINAL		**80%**	16.00 / 20.00
MASTERCASE		**85%**	17.00 / 20.00
TOTAL		**17**	

Calificaciones para Lupe Arias Torres

Curso Gestión Curricular de

Organizar por Fecha límite

Aplicar

NOMBRE	FECHA LÍMITE	PUNTAJE	DE
MasterSkill 1: Diseño curricular para la educación básica MasterSkill 1	2 de abr de 2019 hasta 23:59	20	20
Examen parcial Examen parcial	8 de abr de 2019 hasta 23:59	13	20
MasterCase: Situación educativa de estudiantes de secundaria en el colegio ABC MasterCase	10 de abr de 2019 hasta 23:59	15	20
MasterSkill 2: La docente itinerante MasterSkill 2	13 de abr de 2019 hasta 23:59	20	20
Examen final Examen final	20 de abr de 2019 hasta 23:59	17	20
MASTERSKILL 1		**100%**	20.00 / 20.00
MASTERSKILL 2		**100%**	20.00 / 20.00
MASTERCASE		**75%**	15.00 / 20.00
EXAMEN PARCIAL		**65%**	13.00 / 20.00
EXAMEN FINAL		**85%**	17.00 / 20.00
TOTAL		**16**	

Calificaciones para Lupe Arias Torres

Curso Neurociencias, Desarrollo

Organizar por Fecha límite — Aplicar

NOMBRE	FECHA LÍMITE	PUNTAJE	DE
MasterSkill 1: Principios de la Neurociencia MasterSkill 1	7 de mayo de 2019 hasta 23:59	20	20
Examen parcial Examen parcial	13 de mayo de 2019 hasta 23:59	0	20
MasterCase: Violencia escolar en niños y adolescentes MasterCase	15 de mayo de 2019 hasta 23:59	20	20
MasterSkill 2: Funciones cognitivas superiores en el ámbito socioemocional y su relación con la tutoría para el Desarrollo Humano MasterSkill 2	18 de mayo de 2019 hasta 23:59	20	20
Examen final Examen final	25 de mayo de 2019 hasta 23:59	16	20
MASTERSKILL 1		**100%**	20.00 / 20.00
MASTERSKILL 2		**100%**	20.00 / 20.00
MASTERCASE		**100%**	20.00 / 20.00
EXAMEN PARCIAL		**0%**	0.00 / 20.00
EXAMEN FINAL		**80%**	16.00 / 20.00

NOMBRE	FECHA LÍMITE	PUNTAJE	DE
TOTAL		15	

Calificaciones para Lupe Arias Torres

Curso Evaluación de la Calidad

Organizar por Fecha límite — Aplicar

NOMBRE	FECHA LÍMITE	PUNTAJE	DE
MasterSkill 1: Instituto Superior Tecnológico en la Región Libertad MasterSkill 1	11 de jun de 2019 hasta 23:59	20	20
Examen parcial Examen parcial	17 de jun de 2019 hasta 23:59	13	20
MasterCase: Universidad Ejemplar MasterCase	19 de jun de 2019 hasta 23:59	14.5	20
MasterSkill 2: La Universidad del Futuro MasterSkill 2	22 de jun de 2019 hasta 23:59	20	20
Examen final Examen final	29 de jun de 2019 hasta 23:59	13	20
MASTERSKILL 1		**100%**	20.00 / 20.00
MASTERSKILL 2		**100%**	20.00 / 20.00
EXAMEN PARCIAL		**65%**	13.00 / 20.00
EXAMEN FINAL		**65%**	13.00 / 20.00
MASTERCASE		**72.5%**	14.50 / 20.00
TOTAL		**15**	

Calificaciones para Lupe Arias Torres

Curso Economía de la Educación

Organizar por Fecha límite — Aplicar

NOMBRE	FECHA LÍMITE	PUNTAJE	DE	
MasterSkill 1: El asesor de confianza MasterSkill 1	16 de jul de 2019 hasta 23:59	20	20	
Examen parcial Examen parcial	22 de jul de 2019 hasta 23:59	13	20	
Informe de MasterCase: Educación de éxito: Caso Chile MasterCase	24 de jul de 2019 hasta 23:59	18	20	
MasterSkill 2: Aprendiendo más MasterSkill 2	27 de jul de 2019 hasta 23:59	14	20	
Examen final Examen final	3 de ago de 2019 hasta 23:59	10	20	
MASTERSKILL 1		**100%**	20.00 / 20.00	
MASTERSKILL 2		**70%**	14.00 / 20.00	
EXAMEN PARCIAL		**65%**	13.00 / 20.00	
EXAMEN FINAL		**50%**	10.00 / 20.00	
MASTERCASE		**90%**	18.00 / 20.00	
TOTAL		**15**		

Calificaciones para Lupe Arias Torres

Curso Comunicación, Educación

Organizar por Fecha límite — Aplicar

NOMBRE	FECHA LÍMITE	PUNTAJE	DE
MasterSkill 1: Factores de comunicación en el discurso político y educativo MasterSkill 1	20 de ago de 2019 hasta 23:59	0	20
Examen parcial Examen parcial	26 de ago de 2019 hasta 23:59	14	20
Informe de MasterCase: Cómo afrontar la deserción escolar y la "deserción" en el aula MasterCase	28 de ago de 2019 hasta 23:59	20	20
MasterSkill 2: Electronalidad aplicada a la sociedad del conocimiento MasterSkill 2	31 de ago de 2019 hasta 23:59	15	20
Examen final Examen final	7 de sep de 2019 hasta 23:59	12	20
MASTERCASE		**100%**	20.00 / 20.00
MASTERSKILL 1		**0%**	0.00 / 20.00
EXAMEN PARCIAL		**70%**	14.00 / 20.00
MASTERSKILL 2		**75%**	15.00 / 20.00
EXAMEN FINAL		**60%**	12.00 / 20.00
TOTAL		**15**	

Calificaciones para Lupe Arias Torres

Curso: Contexto Tecnológico y

Organizar por: Fecha límite

Aplicar

NOMBRE	FECHA LÍMITE	PUNTAJE	DE
MasterSkill 1: La Universidad ABC MasterSkill 1	24 de sep de 2019 hasta 23:59	20	20
Examen parcial Examen Parcial	6 de oct de 2019 hasta 23:59	12	20
Informe de MasterCase: Las nuevas tecnologías educativas MasterCase	8 de oct de 2019 hasta 23:59	19	20
MasterSkill 2: La Unidad de Educación a Distancia de la Universidad ABC MasterSkill 2	12 de oct de 2019 hasta 23:59	18	20
Examen final Examen Final	15 de oct de 2019 hasta 23:59	11	20
MASTERSKILL 1		**100%**	20.00 / 20.00
EXAMEN PARCIAL		**60%**	12.00 / 20.00
MASTERCASE		**95%**	19.00 / 20.00
MASTERSKILL 2		**90%**	18.00 / 20.00
EXAMEN FINAL		**55%**	11.00 / 20.00
TOTAL		**16**	

Calificaciones para Lupe Arias Torres

Curso Educación Rural,

Organizar por Fecha límite — Aplicar

NOMBRE	FECHA LÍMITE	PUNTAJE	DE
MasterSkill 1: Incorporando la política de interculturalidad en los procesos de enseñanza y aprendizaje en una institución educativa MasterSkill 1	29 de oct de 2019 hasta 23:59	0	20
Informe de MasterCase: Interculturalidad, educación rural y ciudadanía MasterCase	8 de nov de 2019 hasta 18:35	15	20
MasterSkill 2: Educación intercultural bilingüe (EIB) en una UGEL de un Gobierno Regional MasterSkill 2	9 de nov de 2019 hasta 23:59	20	20
Examen parcial Examen parcial	14 de nov de 2019 hasta 23:59	15	20
Examen final Examen final	16 de nov de 2019 hasta 23:59	16	20
MASTERCASE		**75%**	15.00 / 20.00
MASTERSKILL 1		**0%**	0.00 / 20.00
EXAMEN PARCIAL		**75%**	15.00 / 20.00
MASTERSKILL 2		**100%**	20.00 / 20.00
EXAMEN FINAL		**80%**	16.00 / 20.00

NOMBRE	FECHA LÍMITE	PUNTAJE	DE
TOTAL		14	

Calificaciones para Lupe Arias Torres

Curso Investigación y Proyecto

Organizar por Fecha límite

Aplicar

NOMBRE	FECHA LÍMITE	PUNTAJE	DE	
MasterCase1: Resumen ejecutivo del plan de tesis - avance 1 MasterCase - Avance 1	24 de nov de 2019 hasta 23:59	19	20	
Examen parcial Examen parcial	26 de nov de 2019 hasta 23:59	13	20	
MasterCase2: Resumen ejecutivo del plan de tesis - avance 2 MasterCase - Avance 2	15 de dic de 2019 hasta 23:59	18	20	
Examen final Examen final	17 de dic de 2019 hasta 23:59	13	20	
MASTERCASE - AVANCE 1		**95%**	19.00 / 20.00	
EXAMEN PARCIAL		**65%**	13.00 / 20.00	
MASTERCASE - AVANCE 2		**90%**	18.00 / 20.00	
EXAMEN FINAL		**65%**	13.00 / 20.00	
TOTAL		**16**		

Calificaciones para Lupe Arias Torres

Curso Imagen Corporativa y

Organizar por Fecha límite — Aplicar

NOMBRE	FECHA LÍMITE	PUNTAJE	DE
MasterSkill 1: Universidad del Valle MasterSkill 1	3 de dic de 2019 hasta 23:59	18	20
Examen parcial Examen parcial	9 de dic de 2019 hasta 23:59	20	20
Informe de MasterCase: Imagen corporativa de una institución universitaria MasterCase	11 de dic de 2019 hasta 23:59	20	20
MasterSkill 2: Universidad del Libertador MasterSkill 2	14 de dic de 2019 hasta 23:59	20	20
Examen final Examen final	21 de dic de 2019 hasta 23:59	15	20
MASTERCASE		**100%**	20.00 / 20.00
MASTERSKILL 1		**90%**	18.00 / 20.00
EXAMEN PARCIAL		**100%**	20.00 / 20.00
MASTERSKILL 2		**100%**	20.00 / 20.00
EXAMEN FINAL		**75%**	15.00 / 20.00
TOTAL		**19**	

SEGUNDA ESPECIALIDAD

UNIVERSIDAD NACIONAL MAYOR DE SAN MARCOS
(Universidad del Perú, DECANA DE AMÉRICA)
FACULTAD DE EDUCACIÓN
UNIDAD DE POSGRADO

CONSTANCIA

El Coordinador General *del Programa de Segunda Especialidad en Didáctica de la Educación Secundaria, indica que*

ARIAS TORRES, LUPE

es docente participante del Segundo ciclo del "Programa de Segunda Especialidad en Didáctica de la Comunicación dirigido a Docentes, Directores y Subdirectores de Instituciones Educativas Públicas de Educación Básica Regular 2013-2015", de la Universidad Nacional Mayor de San Marcos en convenio con el Ministerio de Educación, durante el periodo del 09 de agosto al 06 de diciembre.

Se expide el presente documento para los fines que estime conveniente.

Ciudad Universitaria, 13 de setiembre de 2014

UNIVERSIDAD NACIONAL MAYOR DE SAN MARCOS
Segunda Especialidad en Didáctica
COORDINADOR GENERAL SECUNDARIA
Facultad de Educación

Mg. Alberto Vásquez Tasayco
Coordinador General

2. **Experiencia profesional en aula de IIEE públicas y/o privadas de Educación Básica se califica _28_ años aproximadamente:**



CONSTANCIA DE TRABAJO

La Institución Educativa Privada **"JEAN PIERRE BUCH"** hace constar por medio de la presente que la señorita **LUPE ARIAS TORRES**, identificada con DNI N° 09529559, ha laborado en nuestra institución como directora de la institución y también como docente de aula de inicial y primaria, desde el mes de Enero del 2003 hasta el mes de Diciembre del 2009, demostrando eficiencia, puntualidad y respeto en las diferentes actividades realizadas por la institución.

Se hace entrega del presente documento ante solicitud verbal a nuestro despacho, para los fines que considere conveniente.

Zapallal, 26 de Agosto del 2014

I.E.P. "JEAN PIERRE BUCH" DE PUENTE PIEDRA
DIRECCIÓN
UGEL 04

SOLANGE DIAZ DE JERI
Promotora

Av. Buenos Aires 2339 - A Pte. Piedra - Zapallal
Telf.: 550-4448 e-mail: jeanpierrebuch@hotmail.com

MINISTERIO DE EDUCACIÓN
UNIDAD DE GESTION EDUCATIVA LOCAL Nº 04

ÁREA DE GESTIÓN INSTITUCIONAL
EQUIPO DE RACIONALIZACIÓN

Resolución Directoral Nº 2973 UGEL 04

Comas, 13 MAYO 2010

Visto el Expediente Nº 15239-2010, con 13 folios útiles, que se adjuntan,

CONSIDERANDO:

Que, es función de la Unidad de Gestión Educativa Local Nº 04, garantizar una eficiente organización y funcionamiento de las Instituciones Educativas Privadas, dentro del marco legal vigente;

Que, mediante R.D. Nº 4409-2005 UGEL 04, se resuelve la Ampliación del nivel de Educación Inicial 03 años, y Primaria de Menores del 2do grado al 6to grado, de la Institución Educativa Privada **"JEAN LE BOULCH DE PUENTE PIEDRA"**, ubicado en la Avenida Buenos Aires Nº 2339-A Zapallal del Distrito de Puente Piedra;

Que, mediante Expediente Nº 15239-2010, doña Solange Cristina DIAZ ARANZANA DE JERI identificada con DNI Nº 07992572, en calidad de Promotora de la Institución Educativa Privada **"JEAN LE BOULCH DE PUENTE PIEDRA"**, solicita la ratificación de la Directora, realizando el respectivo pago, y acreditando para ello los requisitos exigidos por el D.S. Nº 016-2004-ED, D.S. Nº 009-2006-ED;

Estando a lo opinado por el Área de Gestión Institucional, mediante Informe Nº 194 -RAC-AGI-UGEL.04/2010; y

De conformidad a la Ley General de Educación Nº 28044, Ley de los Centros Educativos Privados Nº 26549, y su Reglamento aprobado por D.S. Nº 013-04-ED, D.S. Nº 016-2004-ED, Reglamento de Educación Ley Nº 27444, Ley del Procedimiento Administrativo General D.S. Nº 009-2006-ED, y el Reglamento de Organización y Funciones de las Direcciones Regionales de Educación y de las Unidades de Gestión Educativa Local, aprobado por el D.S Nº 015-2002-ED, y el TUPA R.M. Nº 114-2001-ED, D.S. Nº 023-2003-ED, R.M. Nº 181-04, y R.M. Nº 569-04-ED;

SE RESUELVE:

1° *RATIFICAR*, *hasta el 31 de Diciembre del 2009, a doña Lupe ARIAS TORRES identificada con DNI N° 09529559, con Título de Profesora en Educación con Registro N° 25147-P-DDOO, como Directora de la Institución Educativa Privada* ***"JEAN LE BOULCH DE PUENTE PIEDRA"***, *de la jurisdicción de la Unidad de Gestión Educativa Local N° 04 - Comas;*

2° *ENCARGAR*, *al Área de Gestión Pedagógica, Área de Gestión Institucional, y al Órgano de Control Institucional, ejecutar las acciones de su competencia, para asegurar la calidad, eficiencia y eficacia del servicio educativo, asimismo el cumplimiento de la presente Resolución.*

Regístrese y comuníquese,

Lic. ISRRAEL ALEJANDRO NOMBERTO ULFE
Director del Programa Sectorial II
Unidad de Gestión educativa Local N° 04

UGEL 04 COMAS

Unidad de Gestión Educativa Local Nº 04 - Comas

"Año de la Diversificación Productiva y del Fortalecimiento de la Educación"

00787

Resolución Directoral Nº -2015

COMAS, 17 FEB 2015

Visto el Informe Final del Comité de Evaluación de encargo de plazas vacantes de cargos Directivos, Jerárquicos y de Especialistas en Educación en 19 folios útiles.

CONSIDERANDO:

Que, el artículo 70° de la Ley N° 29944, Ley de Reforma Magisterial y el artículo 178° de su Reglamento, aprobado por Decreto Supremo N° 004-2013-ED y sus modificatorias, los profesores pueden acceder mediante encargo los cargos Directivos, Jerárquicos, y de Especialistas en Educación, los cuales son de carácter temporal, no genera derechos y no puede exceder el período del ejercicio fiscal;

Que, mediante Resolución de Secretaría General N° 2076-2014-MINEDU, se aprueba la Norma Técnica denominada "Normas que regulan el Procedimiento para el Encargo de plazas vacantes de cargos Directivos, Jerárquicos y de Especialistas en Educación en el marco de la Ley de Reforma Magisterial", el mismo que se ha desarrollado dentro de los plazos señalados;

Que, mediante Decreto Supremo Nº 003-2014-MINEDU, se incorpora al Reglamento de la Ley Nº 29944, Ley de Reforma Magisterial, aprobado por Decreto Supremo Nº 004-2013-ED, la Décima Primera Disposición Complementaria y Transitoria, por la que se autoriza la evaluación excepcional para los profesores que se desempeñan como Director y Subdirector en Instituciones Educativas Públicas de gestión directa o de gestión privada por convenio, de Educación Básica o Técnico Productiva;

Que, el pago de las asignaciones al personal docente por cargo se efectuará conforme a lo señalado en el literal e) del numeral 18.1 del artículo 18° de la Ley N° 30281, Ley de Presupuesto del Sector Público para el Año Fiscal 2015;

De conformidad con la Ley N° 30281, Ley de Presupuesto del Sector Público para el Año Fiscal 2015, Ley Nº 28044, Ley General de Educación, Ley Nº 29944, Ley de Reforma Magisterial, el Decreto Supremo Nº 004-2013-ED, Reglamento de la Ley de Reforma Magisterial, la Resolución de Secretaria General N° 2076-2014-MINEDU y la Resolución y el Reglamento de Organización y Funciones aprobado por el Gobierno Regional;

SE RESUELVE:

ARTÍCULO 1º.- ENCARGAR, en la plaza y al personal que a continuación se indica:

1.1. DATOS PERSONALES:

APELLIDOS Y NOMBRES	:	**ARIAS TORRES, LUPE**
DOC. DE IDENTIDAD	:	**DNI Nº 09529559**
SEXO	:	**FEMENINO**
FECHA DE NACIMIENTO	:	**01/03/1970**
CODIGO MODULAR	:	**1009529559**
ESCALA MAGISTERIAL	:	**CUARTA ESCALA**

1.2. DATOS DE LA PLAZA A ENCARGAR:

NIVEL Y/O MODALIDAD	:	**E.B.R. SECUNDARIA**
INSTITUCION EDUCATIVA	:	**I.E. AUGUSTO B. LEGUIA**
CÓDIGO DE PLAZA	:	**787891911013**
CARGO	:	**SUB-DIRECTOR I.E.**
JORNADA LABORAL	:	**40 horas cronológicas**
VIGENCIA	:	**Desde el 09/01/2015 hasta el 28/02/2015**

ARTICULO 2°.- Como consecuencia de los concursos para acceso a cargos de Director y Subdirector de Instituciones Educativas Públicas, la presente encargatura puede darse por concluida, por Designación de Profesor en cargo de Director o Subdirector de Institución Educativa.

ARTICULO 3°.- Aféctese a la cadena presupuestal correspondiente de acuerdo al Texto Único Ordenado del Clasificador de Gastos tal como lo dispone la Ley N° 30281, Ley de Presupuesto del Sector Público para el Año Fiscal 2015.

Regístrese y comuníquese.

MINISTERIO DE EDUCACION DIRECCION UGEL Nº 04

Lic. GLADYS JESÚS COLCA CCAHUANA
Directora de Programa Sectorial II
Unidad de Gestión Educativa Local Nº 04 - Comas

MINISTERIO DE EDUCACION AREA DE GESTION ADMINISTRATIVA PERSONAL UGEL Nº 04

Resolución de nombramiento vigente hasta la actualidad

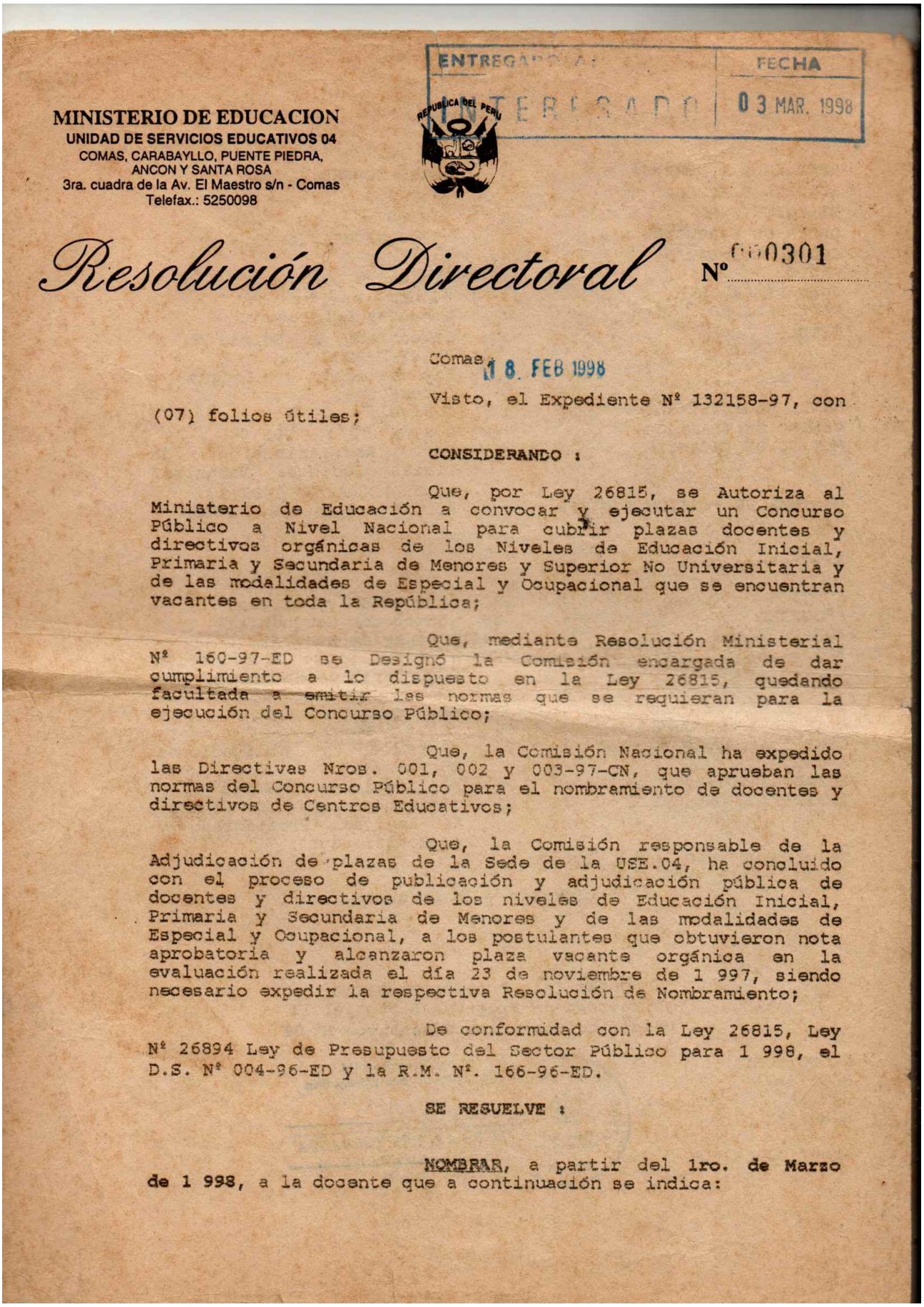

MINISTERIO DE EDUCACION
UNIDAD DE SERVICIOS EDUCATIVOS 04
COMAS, CARABAYLLO, PUENTE PIEDRA,
ANCON Y SANTA ROSA
3ra. cuadra de la Av. El Maestro s/n - Comas
Telefax.: 5250098

ENTREGADO A: INTERESADO | FECHA 03 MAR. 1998

Resolución Directoral Nº 000301

Comas, 18 FEB 1998

Visto, el Expediente Nº 132158-97, con (07) folios útiles;

CONSIDERANDO :

Que, por Ley 26815, se Autoriza al Ministerio de Educación a convocar y ejecutar un Concurso Público a Nivel Nacional para cubrir plazas docentes y directivos orgánicas de los Niveles de Educación Inicial, Primaria y Secundaria de Menores y Superior No Universitaria y de las modalidades de Especial y Ocupacional que se encuentran vacantes en toda la República;

Que, mediante Resolución Ministerial Nº 160-97-ED se Designó la Comisión encargada de dar cumplimiento a lo dispuesto en la Ley 26815, quedando facultada a emitir las normas que se requieran para la ejecución del Concurso Público;

Que, la Comisión Nacional ha expedido las Directivas Nros. 001, 002 y 003-97-CN, que aprueban las normas del Concurso Público para el nombramiento de docentes y directivos de Centros Educativos;

Que, la Comisión responsable de la Adjudicación de plazas de la Sede de la USE.04, ha concluido con el proceso de publicación y adjudicación pública de docentes y directivos de los niveles de Educación Inicial, Primaria y Secundaria de Menores y de las modalidades de Especial y Ocupacional, a los postulantes que obtuvieron nota aprobatoria y alcanzaron plaza vacante orgánica en la evaluación realizada el día 23 de noviembre de 1 997, siendo necesario expedir la respectiva Resolución de Nombramiento;

De conformidad con la Ley 26815, Ley Nº 26894 Ley de Presupuesto del Sector Público para 1 998, el D.S. Nº 004-96-ED y la R.M. Nº. 166-96-ED.

SE RESUELVE :

NOMBRAR, a partir del **1ro. de Marzo de 1 998**, a la docente que a continuación se indica:

APELLIDOS Y NOMBRES	:	ARIAS TORRES, Lupe.
LIBRETA ELECTORAL Nº	:	09529559
EXPEDIENTE Nº	:	132158-97
ORDEN DE EJECUCION Nº	:	357-JAGA/USE.04-98.
CODIGO MODULAR Nº	:	09664653
CARGO	:	Profesora por horas.
JORNADA LABORAL	:	24 hrs.
ESPECIALIDAD	:	Lengua y Literatura
TITULO	:	Licenciada en Educación Nº 25147-F-DDOO. Especialidad : Lengua y Literatura.
NIVEL MAGISTERIAL	:	I Nivel
CENTRO DE TRABAJO	:	C.N. Nº 3070 - USE.04
MOTIVO DE VACANCIA	:	Por Redistribución de Plazas Docentes Vacantes, según RDU04. Nº 1437-97.
SISTEMA DE PENSION Y/O AFP.	:	Afiliada a la AFP. "UNION"

Aféctese a la :

FUNCION	:	09	(Educación y Cultura)
PROGRAMA	:	028	(Educación Secundaria)
SUB-PROGRAMA	:	0074	(Formación General)
ACTIVIDAD	:	195	(Desarrollo de la Educación Secundaria de Menores)
ORIGEN DE FUENTE	:	1	(Recursos Públicos)
NATURALEZA DE FUENTE	:	00	(Recursos Ordinarios)
CATEGORIA DEL GASTO	:	05	(Gastos Corrientes)
GENERICA DEL GASTO	:	01	(Personal y Obligaciones Sociales)
MODALIDAD DE APLICACION	:	11	(Aplicaciones Directas)
ESPECIFICA DEL GASTO	:	02	(Retribuciones y Complementos-Ley del Profesorado y su Modificador)

del Presupuesto Anual Vigente 1 998.

Regístrese y Comuníquese

JUANA IRIS CUADROS DE SALAS
Directora de Programa Sectorial II
Unidad de Servicios Educativos Nº 04

JICDS/DUSE
HAOB/JAGA
RAT/EA
RCHO/TA

Arch/132158.NOM

MINISTERIO DE EDUCACION
Especialista Administrativo
USE 04

Lo que Transcribo a Ud, para su Conocimiento y demas fines

LUZ PAREDES TORRALVA
Especialista Administrativo (e)
USE 04

INSTITUCIÓN EDUCATIVA N° 3070
"MARÍA DE LOS ÁNGELES"
Tradición y modernidad desde 1943
UGEL N° 04

CONSTANCIA DE TRABAJO

El director de la Institución Educativa Nº 3070 "María de los Ángeles", del Distrito de Puente Piedra UGEL 04 – COMAS. Hace constar que el (a) docente:

APELLIDOS	:	**ARIAS TORRES,**
NOMBRES	:	**LUPE**
DNI	:	**09529559**
CARGO	:	**DOCENTE**
NIVEL	:	**SECUNDARIA**

Labora en nuestra Institución Educativa en calidad de NOMBRADA, como docente del Nivel Secundaria, en el Área de Comunicación con una jornada laboral de 30 horas pedagógicas en mérito a la RD de Nombramiento Nº 000301 del 18 de febrero de 1998 con vigencia desde el 1ero de marzo de 1998, cumpliendo a cabalidad su función como coordinadora y responsable de la elaboración y revisión de la malla curricular del área de Comunicación en el Proyecto Educativo Curricular vigente.

Por lo que se extiende la presente constancia a solicitud de la persona interesada para los fines que crea conveniente.

El Gramadal, 04 de marzo del 2026

DIRECTOR

Av. Buenos Aires Cdra. 17- Mz. K Lt. 9- El Gramadal- Puente Piedra- Km. 32.5
Panamericana Norte. Telf. 5488738 correo-ie3070mariadelosangeles@gmail.com

3. Experiencia profesional en capacitación (Programas de Capacitación docente- Minedu)



INSTITUTO DE PEDAGOGÍA POPULAR

MINISTERIO DE EDUCACIÓN

DIRECCIÓN NACIONAL DE FORMACIÓN Y CAPACITACIÓN DOCENTE

UNIDAD DE CAPACITACIÓN DOCENTE
PLAN NACIONAL DE CAPACITACIÓN DOCENTE

PLANCAD - 2001

CERTIFICADO

Otorgado al profesor (a) LUPE ARIAS TORRES

por su participación como DOCENTE CAPACITADOR (A) en el proceso anual de Capacitación Docente en el nivel de Educación Secundaria, en cumplimiento del Plan Nacional de Capacitación Docente, realizado del 19 de marzo al 14 de diciembre de 2001, con un total de 192 horas de talleres, reuniones de reforzamiento y seguimiento y reuniones de tutoría por Área Curricular.

Lima, diciembre de 2001

SONIA HENRIQUEZ GIL
Representante Legal del IPP

LUIS PAJUELO FRIAS
Director Regional de Educación de Piura



Instituto de Pedagogía Popular

Otorgado a don (ña) .....

Código Modular del Participante: .....

Calificación Obtenida: .....

19 PAS 0401 S

Nº de Certificado .....

ELISEO BORJA VASQUEZ
Coordinador Académico

Contenidos Desarrollados

- Nuevo Enfoque Pedagógico. Concepción, fundamentos.
- Diversificación curricular. Elaboración del P.C.C.E.
- Diseño y elaboración de Unidades Didácticas: Unidades, módulos y proyectos.
- Diseño y elaboración de Plan de Actividad de Aprendizaje.
- Estrategias didácticas. Procesos lógicos de aprendizaje y Desarrollo del Pensamiento creativo.
- Evaluación del aprendizaje. Concepción, tipos, proceso, técnicas e instrumentos.
- Gestión pedagógica. Tutoría escolar, clima institucional, supervisión educativa.

8 meses, 28 días



MINISTERIO DE EDUCACIÓN

MINISTERIO DE EDUCACIÓN
DIRECCIÓN NACIONAL DE FORMACIÓN Y CAPACITACIÓN DOCENTE
UNIDAD DE CAPACITACIÓN DOCENTE
PROGRAMA DE FORMACIÓN CONTINUA DE DOCENTES EN SERVICIO

Instituto de Pedagogía Popular

CERTIFICADO

Otorgado al profesor (a) : Arias Torres Lupe

por su participación como DOCENTE CAPACITADOR (A) en el proceso anual de Capacitación Docente en el Nivel de Educación Secundaria, en cumplimiento del Programa de Formación Continua de Docentes en Servicio, realizado del 01 de abril al 29 de noviembre de 2002, con un total de 198 horas de Acciones de Capacitación en Talleres y en los Procesos de Monitoreo y Asesoría.

Lima, diciembre de 2002

EUSEBIO PANTOJA DIAZ
Director (e) de la Unidad de Servicios Educativos 02 Rimac

MARTHA LOPEZ DE CASTILLA DELGADO
Representante Legal del IPP

Otorgado a don (ña): Arias Torres Lupe

Código Modular del Participante: .....

Calificación Obtenida: .....

INSTITUTO DE PEDAGOGÍA POPULAR

ITEM : 43
AMBITO : RIMAC

Nº DE CERTIFICADO 03

FERNANDO QUIQUIA RAU
Coordinador Académico

Principales Contenidos Desarrollados

- Marco situacional y necesidades educativas. Diversificación curricular en el contexto del centro educativo a partir del Diseño Curricular Básico.
- Estratégias metodológicas por áreas.
- Uso y elaboración de materiales educativos.
- Educación en valores.
- Desarrollo del pensamiento crítico y creativo.
- Criterios para organizar una sesión de aprendizaje.
- Desarrollo de habilidades.
- Diseño, ejecución y evaluación de programaciones de largo y corto alcance (Planes de sesión de aprendizaje y Proyecto de aprendizaje integradores).
- Evaluación del aprendizaje. Elaboración de criterios, indicadores e instrumentos de evaluación.
- Gestión pedagógica. Supervisión en la escuela, sistema de tutoría, liderazgo pedagógico, innovaciones educativas, toma de decisiones y clima institucional.

2 meses, 18 días



MINISTERIO DE EDUCACIÓN

Instituto de Pedagogía Popular

DIRECCIÓN NACIONAL DE FORMACIÓN Y CAPACITACIÓN DOCENTE
UNIDAD DE CAPACITACIÓN DOCENTE
PROGRAMA DE FORMACIÓN CONTÍNUA DE DOCENTES EN SERVICIO

CERTIFICADO

Otorgado a: *ARIAS TORRES LUPE*

por su participación como DOCENTE CAPACITADOR(A) en el Programa de Formación Contínua de Docentes en Servicio de Educación Secundaria 2003, ejecutado por la Institución de Formación de Docentes en Servicio: Instituto de Pedagogía Popular, realizado del 25 de setiembre al 13 de diciembre de 2003, con un total de 134 horas cronológicas.

Lima, diciembre de 2003

Lic. LUIS FELIPE PARRA ZARATE
Director de Programa Sectorial III
UGEL 04 - Huaura

MARTHA LOPEZ DE CASTILLA DELGADO
Representante Legal del IPP

Otorgado a don (ña): .....

Código Modular del Participante: .....

Calificación Obtenida: .....

INTITUCIÓN: INSTITUTO DE PEDAGOGÍA POPULA

ITEM : 29
AMBITO : Huaura

CERTIFICADO Nº 091

FERNANDO QUIQUIA RAU
Docente Coordinador

Contenidos temáticos desarrollados:

- Desarrollo de habilidades sociales y cognitivas.
- Investigación en el aula.
- Proyectos de innovación educativa.
- Trabajo cooperativo.
- Currículo y modelos pedagógicos.
- Estrategias metodológicas de enseñanza aprendizaje.
- Inteligencias múltiples y estilos de aprendizaje.
- Construcción de material didáctico.
- Evaluación del aprendizaje.
- La Jornada Pedagógico.
- Estrategias para el desarrollo de la tutoría.
- Educación en valores y desarrollo personal.
- Programa Nacional de Emergencia Educativa.
- Estrategias cognitivas para la comprensión lectora.

8 meses

CONTRATO DE LOCACION DE SERVICIOS

Conste por el presente documento, el Contrato de Locación de Servicios que celebran de una parte LA UNIVERSIDAD PERUANA CAYETANO HEREDIA, con RUC 20110768151, con domicilio en la Av. Honorio Delgado N°430 Urb. Ingeniería, San Martín de Porras, debidamente representada por el Dr. Oscar Situ Rojas, Director General de Administración, identificado con DNI N° 08207335 que en adelante se denominará **LA UNIVERSIDAD**; y de la otra parte LUPE ARIAS TORRES con domicilio en Cooperativa Palermo Mz. C Lote 34 Puente Piedra, identificada con DNI N° 09529559, con RUC N° 10095295598, quien se denominará **LA LOCADORA**, bajo los términos y condiciones siguientes:

PRIMERO: LA UNIVERSIDAD en cumplimiento de sus objetivos, ha celebrado un Contrato de Servicios de Consultoría N° 103-2005-ED/UE028-BID con el Ministerio de Educación, a través de la Unidad Ejecutora N° 028 para desarrollar el Programa de Formación en Servicio para docentes del Nivel Educación Secundaria.

Dicho programa cuenta para su funcionamiento con los recursos comprometidos en el contrato anteriormente señalado.

SEGUNDO: Por el presente contrato y de acuerdo a lo estipulado en la cláusula primera del Contrato de Servicios de Consultoría, LA LOCADORA prestará sus servicios profesionales a LA UNIVERSIDAD bajo la modalidad de Locación de Servicios normado por el código Civil en sus artículos 1755 y siguientes.

TERCERO: En virtud del presente documento LA UNIVERSIDAD, contrata los servicios de LA LOCADORA para que brinde los servicios de asesoría en la formación y monitoreo del Programa de Formación en Servicio en el ítem 39 UGEL 03 Breña, para lo cual asumirá las siguientes acciones:

- Brindar asesoría en la organización, programación, ejecución y evaluación de todas las acciones del Plan de Formación Docente.
- Asesorar en la planificación y ejecución su trabajo en coordinación directa con el docente coordinador.
- Orientar a los participantes hacia el desarrollo de las capacidades previstas, evalúa sus logros y propone alternativas de mejora.
- Elaborar documentos académicos y los materiales necesarios para la planificación, ejecución y evaluación del Plan de Formación Docente.
- Monitorear y asesorar a los participantes a su cargo brindándoles orientaciones precisas que mejoren su desempeño.
- Asistir a los eventos y reuniones convocados por la UCAD cuando sea requerido.
- Elaborar informes sobre el proceso de formación solicitada por su institución, por la UCAD o por la instancia de gestión educativa descentraliza respectiva.
- Asistir y participar en las actividades de autoformación convocadas por su institución.

CUARTO : Con la finalidad de que dichos servicios se efectúen de acuerdo a los intereses y fines requeridos por LA UNIVERSIDAD, LA LOCADORA, informará a LA UNIVERSIDAD, a través de la persona que ésta designe, sobre el avance de la

ejecución de los mismos, emitiendo los correspondientes informes que se le solicite en cualquier circunstancia y momento.
Asimismo, LA UNIVERSIDAD podrá hacer a estos informes las observaciones que considere pertinentes.

QUINTO: Los servicios que prestará LA LOCADORA serán, en una primera etapa a partir del **21/11/2005 al 21/12/2005**, y en una segunda etapa a partir del **01/03/2006 al 30/09/2006**, fecha en que este contrato vencerá indefectiblemente, sin necesidad de aviso alguno.

SEXTO: Por los servicios que preste LA LOCADORA, LA UNIVERSIDAD se le abonará como único pago y por todo concepto y en calidad de honorarios profesionales, la suma total ascendente a TRECE MIL SEISCIENTOS Y 00/100 NUEVOS SOLES **(S/. 13,600.00).** Conforme a lo establecido en artículo anterior los pagos a cuenta se realizarán en una primera etapa con un pago de UN MIL SETECIENTOS Y 00/100 NUEVOS SOLES (S/. 1,700.00) y en una segunda etapa se reanudarán los pagos mensuales a partir del mes de marzo hasta cubrir el monto total del contrato.

SETIMO: Se deja expresa constancia que el presente contrato es de naturaleza civil, por tratarse de una locación de servicios y se rige por las normas contenidas en los artículos 1764 y siguientes del Código Civil vigente y tiene las características siguientes:
1.- No genera vínculo laboral ni pago de beneficios sociales
2.- La prestación del servicio profesional es de índole No personal, no generando dependencia ni subordinación, sino compromiso de entregar o desarrollar un producto o servicio.
3.- Los honorarios profesionales se abonarán previa expedición del recibo de honorarios profesionales, deduciéndose los importes correspondientes a los tributos aplicables.
4.- Los servicios se prestarán en el lugar que las partes acuerden mutuamente.
5.- LA LOCADORA, se compromete a proporcionar los equipos, materiales y demás elementos necesarios para desarrollar el servicio.
6.-De ser el caso, los gastos que la prestación del servicio demande serán asumidos por los usuarios directos.

OCTAVO: LA LOCADORA, no podrá ceder total o parcialmente a terceras personas, los términos del presente contrato, Asimismo, si éste contara con trabajadores a su cargo, bajo vínculo de dependencia, será de su exclusiva responsabilidad el pago de remuneraciones y beneficios sociales que adeude a dicho personal.

NOVENO: El incumplimiento de los términos y condiciones contenidas en el contrato dará lugar a su resolución, bastando para ello cursar una comunicación escrita, con diez (10) días de anticipación.

DECIMO: Queda establecido que este contrato también puede resolverse si el Contrato de Servicios de Consultoría que originó el programa quedará resuelto o rescindido por cualquier causal

DECIMO PRIMERO: Las partes renuncian al fuero de sus respectivos domicilios y se someten expresamente a la jurisdicción de los Jueces y Tribunales de Lima.

En señal de conformidad ambas partes firman el presente contrato a los veintiún días del mes de noviembre del año dos mil cinco.

UNIVERSIDAD PERUANA CAYETANO HEREDIA

Dr. OSCAR SITU ROJAS
DIRECTOR GENERAL DE ADMINISTRACIÓN

OSCAR SITU ROJAS
DNI Nº 08207335

LA LOCADORA
LUPE ARIAS TORRES
DNI N° 09529559

UNIDAD DE GESTIÓN EDUCATIVA LOCAL Nº 04 - COMAS
05 SEP 2014
WILSON ANTONIO TOVAR DE LA BARRA
FEDATARIO

UNIVERSIDAD PERUANA CAYETANO HEREDIA

Facultad de Educación

CAR-FAEDU-PNFSSU3-019-05/06

Lima, 21 de noviembre de 2005

Señores Directores
II.EE. Item 39 Barrios Altos - Cercado de Lima UGEL 03
Presente.-

De mi mayor consideración:

A través de la presente reciba usted un cordial saludo y comunicarle que la **Prof. Lupe Arias Torres,** se encuentra prestando servicios como docente formadora en el Programa Nacional de Formación en Servicio (PNFS) del Ministerio de Educación en convenio con la Universidad Peruana Cayetano Heredia, que atenderá a los docentes del nivel secundaria, en el ámbito de la UGEL 03.

Por esta razón, solicitamos a usted pueda brindar las facilidades que se requieran para las diversas actividades de trabajo que se realicen en el marco de este programa.

Segura de contar con su valiosa colaboración, me despido de usted.

Atentamente,

Alina Gómez Loarte
Coordinadora Académica
UPCH-PNFSS-UGEL03

Av. Honorio Delgado Nº 430, Urb. Ingeniería SMP Lima 31 - Apartado Postal 4314
Central Telefónica: (51-1) 319-0000 anexo 2525 (Secretaría Académica y Dirección de Administración) 2234 (Departamento Académico de Educación): 2524 (Postgrado y Pregrado - 382-2129 directo-): 2531 (Dirección de Educación Continua): 2214 (Unidad de Recursos Educativos) y 2232 (Decanato) / Telefax: (51-1) 319-0029
446-1401 (Centro Andino de Excelencia para la Capacitación de Maestros -CETI- Av. Armendáriz Nº 445 Miraflores)
Oficinas Locales de Apoyo: Arequipa (054-458721), Cusco (084-244634), Huancayo (064-249943), Iquitos (065-235823), Jaén (076-731635), Juliaca (051-328221), Trujillo (044-297136)
E-mail: faedu@upch.edu.pe / Web: http://www.upch.edu.pe/faedu/

6 meses, 26 días

Universidad Nacional del Callao

Ciencia y Tecnología Rumbo al Tercer Milenio

MINISTERIO DE EDUCACION
REPUBLICA DEL PERU

Instituto Superior Pedagógico
Público de Educación Inicial
"Emilia Barcia Boniffatti"

PROGRAMA NACIONAL DE FORMACIÓN Y CAPACITACIÓN PERMANENTE DIRIGIDO A DOCENTES DE EDUCACIÓN BÁSICA REGULAR – 2008
"Mejores maestros, mejores alumnos"

LA UNIVERSIDAD NACIONAL DEL CALLAO Y EL ISPPEI "EMILIA GARCÍA BONIFFATTI

CERTIFICAN QUE:

Que, la docente **LUPE ARIAS TORRES**, identificada con **DNI Nº 09529559,** fue integrante del equipo de especialista de la Universidad Nacional del Callao y estuvo realizando **acciones de capacitación docente en el Componente de Comunicación** a los docentes de las instituciones educativas del ámbito del Distrito de El Agustino, correspondiente a la UGEL Nº 05 – Ítem N º 19; desde el mes de abril hasta diciembre del presente.

Cabe mencionar, que la docente cumplió con lo requerido para desempeñarse en el cargo asignado: la elaboración de los módulos del Componente de Comunicación, sesiones de aprendizaje, registros de notas y la asistencia a reuniones de trabajo convocada tanto por la universidad como por el Ministerio de Educación; destacándose por su creatividad, trabajo en equipo, puntualidad y espíritu de trabajo; todo ello en el marco del PRONAFCAP 2008.

Se expide el presente documento para los fines laborales que la interesada crea por conveniente.

Callao, 01 de diciembre de 2008.

Atentamente

UNIVERSIDAD NACIONAL DEL CALLAO
Lic. Mg. LUIS W. GARCIA RAMOS
JEFE DE PROYECTO

Documento de la jefatura y coordinación académica de PRONAFCAP – UNAC /ISPPEI "EGB"2008.

MINISTERIO DE EDUCACIÓN

Universidad Nacional del Callao
Ciencia y Tecnología rumbo al Tercer Milenio

DIRECCIÓN GENERAL DE EDUCACIÓN SUPERIOR Y TÉCNICO PROFESIONAL
DIRECCIÓN DE EDUCACIÓN SUPERIOR PEDAGÓGICA

PROGRAMA NACIONAL DE FORMACIÓN Y CAPACITACIÓN PERMANENTE
(Decreto Supremo Nº 007-2007-ED)

CERTIFICADO

Otorgado a: ***LUPE ARIAS TORRES***

Por su participación como ***ESPECIALISTA DEL CURSO DE COMUNICACIÓN*** *del Programa Nacional de Formación y Capacitación Permanente, Educación Básica Regular-* ***ITEM Nº 22*** *Nivel de Educación* ***PRIMARIA****, ejecutado por la* ***UNIVERSIDAD NACIONAL DEL CALLAO,*** *desde el* ***04 de Abril de 2009 al 26 de Noviembre de 2009.***

Callao, 30 de Noviembre de 2009

UNIVERSIDAD NACIONAL DEL CALLAO
Prof. ALAIN TITO SOLIS GARCIA
COORDINADOR ACADEMICO DE PRIMARIA
PRONAFCAP
COORDINADOR ACADEMICO

PRONAFCAP - UNAC
JEFE DE PROYECTO
JEFE DEL PROGRAMA

UNIVERSIDAD NACIONAL DEL CALLAO
Rectorado
RECTOR UNIVERSIDAD NACIONAL DEL CALLAO

7 meses, 22 días.

MINISTERIO DE EDUCACIÓN

Universidad Nacional del Callao

Ciencia y Tecnología Rumbo al Tercer Milenio

DIRECCIÓN GENERAL DE EDUCACIÓN SUPERIOR Y TÉCNICO PROFESIONAL
DIRECCIÓN DE EDUCACIÓN SUPERIOR PEDAGÓGICA

PROGRAMA NACIONAL DE FORMACIÓN Y CAPACITACIÓN PERMANENTE
(Decreto Supremo Nº 007-2007-ED)

CERTIFICADO

Otorgado a: ***LUPE ARIAS TORRES***

Por su participación como ***CAPACITADORA Y MONITORA*** *del Programa Nacional de Formación y Capacitación Permanente, en el nivel* ***SECUNDARIA*** *- Ítem 22, ejecutado por la* ***UNIVERSIDAD NACIONAL DEL CALLAO,*** *de Abril a Noviembre del 2009.*

Callao, 25 de Junio del 2010

LUPE YOVANI GALLARDO PASTOR
COORDINADORA ACADÉMICA

PRONAFCAP - UNAC - JEFE DE PROYECTO

LUIS W. GARCIA RAMOS
JEFE DEL PROGRAMA

UNIVERSIDAD NACIONAL DEL CALLAO Rectorado

RECTOR UNIVERSIDAD NACIONAL DEL CALLAO

ORDECUPE
Organización para el Desarrollo Cultural del Perú

ASOCIACIÓN CASAPALCA
Fondo

PROGRAMA CASAPALCA EN LA ESCUELA "ES TIEMPO DE APRENDER A APREHENDER"

SEDE: SAN MATEO, CASAPALCA, MOROCOCHA, CHICLA

CERTIFICADO

Otorgado a: ***LUPE ARIAS TORRES***

Por su participación como ***CAPACITADORA Y MONITORA****, en el de Programa de Capacitación* ***CASAPALCA EN LA ESCUELA "Es tiempo de aprender a aprehender",*** *ejecutado por la Asociación Casapalca - ORDECUPE, desde el 02 de agosto hasta el 17 de diciembre de 2011.*

Yauli 17 de diciembre de 2011

ING. EDGARDO PONZONI SANCHEZ
Gerente General
ASOCIACION CASAPALCA

ORDECUPE S.R.L. Gerencia LIMA-PERU

ING. RICARDO MUGUERZA TERRONES
Director
ORDECUPE

UNIDAD DE GESTIÓN EDUCATIVA LOCAL DIRECCION YAULI

LIC. HUMBERTO DOMINGO INGA TINOCO
Director
UGEL YAULI

Experiencia en formación docente en servicio, mínimo 2 años.
4 meses

1 MES 15 días

[redacted]

UNIVERSIDAD esan

CERTIFICADO DE SERVICIOS PROFESIONALES

Mediante el presente documento, que se extiende a solicitud de la interesada, la **UNIVERSIDAD ESAN**, con RUC 20136507720, certifica que la Señorita LUPE ARIAS TORRES identificado con N° de RUC 10095295598.

Prestó Servicios Profesionales brindando Consultoría Externa para el proyecto "Realización del Diplomado de Formación de Docentes por Competencias", conforme a los términos del Contrato de Locación de Servicios bajo el Régimen de Cuarta Categoría, desde el 31 de Enero al 16 de Marzo de 2013.

Este documento, el cual no implica la existencia de un vínculo de carácter laboral, se extiende para los fines que estime conveniente la interesada.

Lima, 13 de Febrero de 2017

Universidad ESAN
Marión Rullier C.
Jefe de Recursos Humanos

Alonso de Molina 1652, Monterrico Chico, Surco | Apartado 1846, Lima 100 | Perú
Telfs.: [511] 317-7200 / 712-7200 | Fax: [511] 345-1328

[redacted]

5 meses, 7 días

I P N M
Instituto Pedagógico Nacional Monterrico

PERÚ | Ministerio de Educación

CONSTANCIA

Conste por el presente documento que la licenciada en Educación Secundaria, ARIAS TORRES LUPE identificada con DNI N° 09529559 participará como Especialista en Acompañamiento Pedagógico Especializado durante el III Ciclo (desde 24 de junio de 2013 hasta el 31 de octubre de 2013) en el **PROGRAMA DE ESPECIALIZACIÓN EN COMUNICACIÓN Y ESPECIALIZACIÓN EN MATEMÁTICA DIRIGIDO A DOCENTES DE INSTITUCIONES EDUCATIVAS PÚBLICAS DEL NIVEL DE EDUCACIÓN SECUNDARIA DE EDUCACIÓN BÁSICA REGULAR ITEM 5, SUB 5.1**, el cual se realiza en el Instituto Pedagógico Nacional Monterrico en convenio con el Ministerio de Educación.

Se expide la presente constancia a solicitud de la interesada para los fines convenientes.

Surco, 24 de junio de 2013

Atentamente,

PRONAFCAP ESPECIALIZACIÓN
COORDINACIÓN ACADÉMICA EN COMUNICACIÓN
2012 - 2014

JEANETT ZAPATA BARRANTES
Coordinadora Académica de Comunicación
PRONAFCAP - IPNM - ESPECIALIZACIÓN
2012-2014

UNIDAD DE GESTIÓN EDUCATIVA LOCAL
UGEL MOD. - OCHAS
ES COPIA FIEL DEL ORIGINAL
02 JUL 2013
WILSON ANTONIO TOVAR DE LA BORDA
FEDATARIO

1 mes, 05 días

PERÚEDUCA
SISTEMA DIGITAL PARA EL APRENDIZAJE

PERÚ Ministerio de Educación

N° CV0197909

CERTIFICADO

Se otorga a: **LUPE ARIAS TORRES**

Por su participación como TUTOR VIRTUAL en el curso online:

"EL ACOMPAÑAMIENTO EN SOPORTE PEDAGÓGICO COMO ESTRATEGIA PARA LA MEJORA DEL DESEMPEÑO DOCENTE"

Desarrollado del 26 de setiembre al 05 de noviembre de 2016, con una duración de 120 horas.

Betty Verónica Caffo Suárez

Contenido

Módulo 1:
Inducción al aula virtual.

Módulo 2:
El acompañamiento pedagógico.

Módulo 3:
La visita en aula como estrategia formativa de soporte pedagógico.

Módulo 4:
Actividades que contribuyen en la eficacia del acompañamiento pedagógico.

Módulo 5:
El coaching en el acompañamiento pedagógico.

PARA VERIFICAR LA VALIDEZ DEL PRESENTE CERTIFICADO IR A LA SIGUIENTE DIRECCIÓN: http://www.perueduca.pe/consulta-de-certificados

6 meses y 15 días

Asistencia técnico pedagógica en las acciones de implementación del Plan para el Desarrollo de la Competencia Lectora en las instituciones educativas con Jornada Escolar Regular de Educación Secundaria-DES (fichas de observación, GIA, Réplica de talleres).

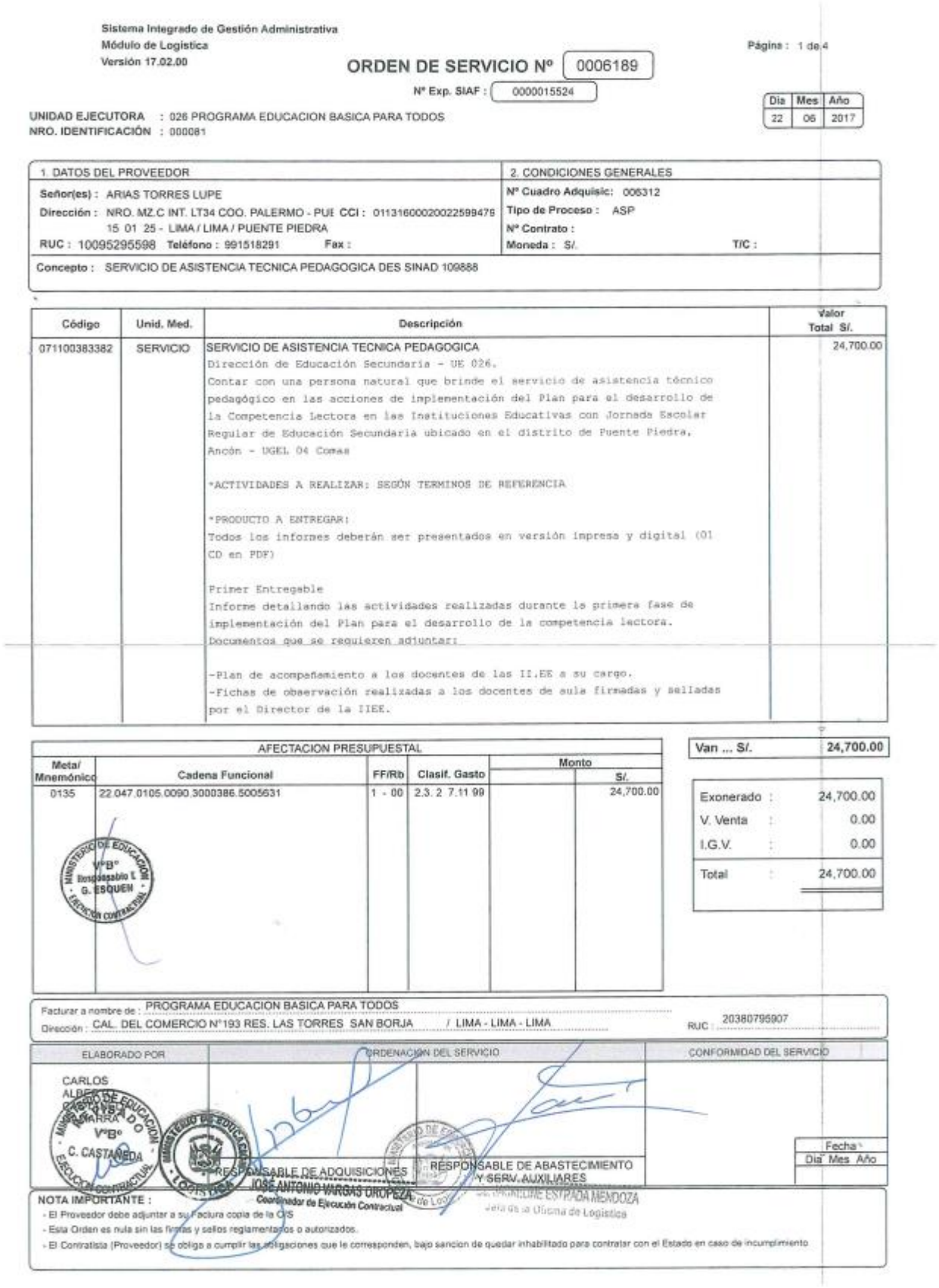

Sistema Integrado de Gestión Administrativa
Módulo de Logística
Versión 17.02.00

Página : 1 de 4

ORDEN DE SERVICIO Nº 0006189

Nº Exp. SIAF : 0000015524

Día	Mes	Año
22	06	2017

UNIDAD EJECUTORA : 026 PROGRAMA EDUCACION BASICA PARA TODOS
NRO. IDENTIFICACIÓN : 000081

1. DATOS DEL PROVEEDOR	2. CONDICIONES GENERALES
Señor(es) : ARIAS TORRES LUPE	Nº Cuadro Adquisic: 005312
Dirección : NRO. MZ.C INT. LT34 COO. PALERMO - PUE CCI : 01131600020022599475 15 01 25 - LIMA / LIMA / PUENTE PIEDRA	Tipo de Proceso : ASP
RUC : 10095295598 Teléfono : 991518291 Fax :	Nº Contrato :
	Moneda : S/. T/C :

Concepto : SERVICIO DE ASISTENCIA TECNICA PEDAGOGICA DES SINAD 109888

Código	Unid. Med.	Descripción	Valor Total S/.
071100383382	SERVICIO	SERVICIO DE ASISTENCIA TECNICA PEDAGOGICA Dirección de Educación Secundaria - UE 026. Contar con una persona natural que brinde el servicio de asistencia técnico pedagógico en las acciones de implenentación del Plan para el desarrollo de la Competencia Lectora en las Instituciones Educativas con Jornada Escolar Regular de Educación Secundaria ubicado en el distrito de Puente Piedra, Ancón - UGEL 04 Comas *ACTIVIDADES A REALIZAR: SEGÚN TERMINOS DE REFERENCIA *PRODUCTO A ENTREGAR: Todos los informes deberán ser presentados en versión impresa y digital (01 CD en PDF) Primer Entregable Informe detallando las actividades realizadas durante la primera fase de implementación del Plan para el desarrollo de la competencia lectora. Documentos que se requieren adjuntar: -Plan de acompañamiento a los docentes de las II.EE a su cargo. -Fichas de observación realizadas a los docentes de aula firmadas y selladas por el Director de la IIEE.	24,700.00

AFECTACION PRESUPUESTAL

Meta/ Mnemónico	Cadena Funcional	FF/Rb	Clasif. Gasto	Monto S/.
0135	22.047.0105.0090.3000386.5005631	1 - 00	2.3. 2 7.11 99	24,700.00

Van ... S/. 24,700.00

Exonerado :	24,700.00
V. Venta :	0.00
I.G.V. :	0.00
Total :	24,700.00

Facturar a nombre de : PROGRAMA EDUCACION BASICA PARA TODOS
Dirección : CAL. DEL COMERCIO N°193 RES. LAS TORRES SAN BORJA / LIMA - LIMA - LIMA RUC : 20380795907

ELABORADO POR	ORDENACION DEL SERVICIO	CONFORMIDAD DEL SERVICIO
CARLOS ALBERTO GAMARRA CASTAÑEDA	RESPONSABLE DE ADQUISICIONES JOSE ANTONIO VARGAS ORUPEZA Coordinador de Ejecución Contractual	RESPONSABLE DE ABASTECIMIENTO Y SERV. AUXILIARES

Fecha : Día Mes Año

NOTA IMPORTANTE :
- El Proveedor debe adjuntar a su Factura copia de la O/S
- Esta Orden es nula sin las firmas y sellos reglamentados o autorizados.
- El Contratista (Proveedor) se obliga a cumplir las obligaciones que le corresponden, bajo sancion de quedar inhabilitado para contratar con el Estado en caso de incumplimiento

Sistema Integrado de Gestión Administrativa
Módulo de Logistica
Versión 17.02.00

ORDEN DE SERVICIO Nº 0006189

Nº Exp. SIAF : 0000015524

Día	Mes	Año
22	06	2017

UNIDAD EJECUTORA : 026 PROGRAMA EDUCACION BASICA PARA TODOS
NRO. IDENTIFICACIÓN : 000081

1. DATOS DEL PROVEEDOR	2. CONDICIONES GENERALES
Señor(es) : ARIAS TORRES LUPE	Nº Cuadro Adquisic: 006312
Dirección : NRO. MZ.C INT. LT34 COO. PALERMO - PUE 15 01 25 - LIMA / LIMA / PUENTE PIEDRA	CCI : 01131600020022599479 Tipo de Proceso : ASP
RUC : 10095295598 Teléfono : 991518291 Fax :	Nº Contrato :
	Moneda : S/. T/C :

Concepto : SERVICIO DE ASISTENCIA TECNICA PEDAGOGICA DES SINAD 109888

Vienen ... 24,700.00

Código	Unid. Med.	Descripción	Valor Total S/.
		-Lista de asistencia y evidencias fotográficas de los GIA institucionales e interintitucionales realizados con los docentes de aula. -Lista de asistencia y evidencias fotográficas de la réplica de talleres de Capacitación a los docentes de aula del área de Comunicación. -Conclusiones y recomendaciones Segundo Entregable Informe detallando las actividades realizadas durante la segunda fase de implementación del Plan para el desarrollo de la competencia lectora. Documentos que se requieren adjuntar: -Reajuste del Plan de acompañamiento a los docentes de las II.EE a su cargo. Solo en caso que hayan hecho reprogramado cronogramas de visitas. -Fichas de observación realizadas a los docentes de aula firmadas y selladas por el Director de la IIEE. -Lista de asistencia y evidencias fotográficas de los GIA institucionales e interintitucionales realizados con los docentes de aula. -Lista de asistencia y evidencias fotográficas de la réplica de talleres de Capacitación a los docentes de aula del área de Comunicación. -Conclusiones y recomendaciones Tercer Entregable	

AFECTACION PRESUPUESTAL

Meta/ Mnemónico	Cadena Funcional	FF/Rb	Clasif. Gasto	Monto S/.

Van ... S/. 24,700.00

Exonerado	:	24,700.00
V. Venta	:	0.00
I.G.V.	:	0.00
Total	:	24,700.00

Facturar a nombre de : PROGRAMA EDUCACION BASICA PARA TODOS
Dirección : CAL. DEL COMERCIO N°193 RES. LAS TORRES SAN BORJA / LIMA - LIMA - LIMA RUC : 20380795907

ELABORADO POR	ORDENACION DEL SERVICIO	CONFORMIDAD DEL SERVICIO
CARLOS ALBERTO CABTAÑEDA	RESPONSABLE DE ADQUISICIONES	RESPONSABLE DE ABASTECIMIENTO Y SERV. AUXILIARES

Fecha: Día Mes Año

JOSÉ ANTONIO VARGAS OROPEZA
Coordinador de Ejecución Contractual

Jefa de la Oficina de Logística

NOTA IMPORTANTE :
- El Proveedor debe adjuntar a su Factura copia de esta Orden de Servicio.
- Esta Orden es nula sin las firmas y sellos reglamentarios o autorizados.
- El Contratista (Proveedor) se obliga a cumplir las obligaciones que le corresponden, bajo sancion de quedar inhabilitado para contratar con el Estado en caso de incumplimiento

Sistema Integrado de Gestión Administrativa
Módulo de Logística
Versión 17.02.00

ORDEN DE SERVICIO Nº 0006189

Nº Exp. SIAF : 0000015524

Día	Mes	Año
22	06	2017

UNIDAD EJECUTORA : 026 PROGRAMA EDUCACION BASICA PARA TODOS
NRO. IDENTIFICACIÓN : 000081

1. DATOS DEL PROVEEDOR	2. CONDICIONES GENERALES
Señor(es) : ARIAS TORRES LUPE	Nº Cuadro Adquisic: 006312
Dirección : NRO. MZ.C INT. LT34 COO. PALERMO - PUE CCI : 01131600020022599479 15 01 25 - LIMA / LIMA / PUENTE PIEDRA	Tipo de Proceso : ASP
	Nº Contrato :
RUC : 10095295598 Teléfono : 991518291 Fax :	Moneda : S/. T/C :

Concepto : SERVICIO DE ASISTENCIA TECNICA PEDAGOGICA DES SINAD 109888

Vienen ... 24,700.00

Código	Unid. Med.	Descripción	Valor Total S/.
		Informe las actividades realizadas durante la primera y segunda fase de implementación del Plan para el desarrollo de la competencia lectora. Documentos que se requieren adjuntar: -Fichas de observación realizadas a los docentes de aula firmadas y selladas por el Director de la IIEE. -Lista de asistencia y evidencias fotográficas de los GIA institucionales e interintitucionales realizados con los docentes de aula. -Conclusiones y recomendaciones *PLAZO DE EJECUCION: Hasta los 50, 115, 185 días calendario, el cual empieza a regir a partir del día siguiente de notificada la orden de servicio. *MODALIDAD DE PAGO: TRES ARMADAS: 1ERA Y 2DO DE S/8,200.00; 3ERO DE S/8,300.00 SOLES; PREVIA CONFORMIDAD DE SERVICIO.	
		*PRECIO INCLUYE IMPUESTO DE LEY. "En caso de retraso injustificado en ejecución de las prestaciones objeto de las contrataciones directas, se aplicara al contratista una penalidad por cada día de retraso, hasta por un monto máximo equivalente hasta el diez por	

AFECTACION PRESUPUESTAL

Meta/ Mnemónico	Cadena Funcional	FF/Rb	Clasif. Gasto	Monto	S/.

Van ... S/. 24,700.00

Exonerado	:	24,700.00
V. Venta	:	0.00
I.G.V.	:	0.00
Total	:	24,700.00

MINISTERIO DE EDUCACION V°B° Responsable T. G. ESQUEN EJECUCION CONTRACTUAL

Facturar a nombre de : PROGRAMA EDUCACION BASICA PARA TODOS
Dirección : CAL. DEL COMERCIO N°193 RES. LAS TORRES SAN BORJA / LIMA - LIMA - LIMA RUC : 20380795907

ELABORADO POR	ORDENACION DEL SERVICIO		CONFORMIDAD DEL SERVICIO
CARLOS ALBERTO CASTAÑEDA GAMARRA C. CASTAÑEDA EJECUCION CONTRACTUAL	RESPONSABLE DE ADQUISICIONES JOSÉ ANTONIO VARGAS OROPEZA Coordinador de Ejecución Contractual	RESPONSABLE DE ABASTECIMIENTO Y SERV. AUXILIARES Lic. JACKELINE ESTRADA MENDOZA Jefe de la Oficina de Logística	Fecha Día Mes Año

NOTA IMPORTANTE :
- El Proveedor debe adjuntar a su Factura copia de la O/S
- Esta Orden es nula sin las firmas y sellos reglamentarios o autorizados.
- El Contratista (Proveedor) se obliga a cumplir las obligaciones que le corresponden, bajo sancion de quedar inhabilitado para contratar con el Estado en caso de incumplimiento

Sistema Integrado de Gestión Administrativa
Módulo de Logística
Versión 17.02.00

ORDEN DE SERVICIO Nº 0006189

Nº Exp. SIAF : 0000015524

Día	Mes	Año
22	06	2017

UNIDAD EJECUTORA : 026 PROGRAMA EDUCACION BASICA PARA TODOS
NRO. IDENTIFICACIÓN : 000081

1. DATOS DEL PROVEEDOR	2. CONDICIONES GENERALES
Señor(es) : ARIAS TORRES LUPE	Nº Cuadro Adquisic: 008312
Dirección : NRO. MZ.C INT. LT34 COO. PALERMO - PUE CCI : 01131600020022599479 15 01 25 - LIMA / LIMA / PUENTE PIEDRA	Tipo de Proceso : ASP
	Nº Contrato :
RUC : 10095295598 Teléfono : 991518291 Fax :	Moneda : S/. T/C :

Concepto : SERVICIO DE ASISTENCIA TECNICA PEDAGOGICA DES SINAD 109888

Vienen ... 24,700.00

Código	Unid. Med.	Descripción	Valor Total S/.
		ciento (10%) del contrato vigente o de ser el caso del ítem que debió ejecutarse. En todos los casos, la penalidad se aplicara automáticamente y se calculara de la siguiente forma: Penalidad diaria=0.10 x monto f x plazo en dias Donde f tendrá los siguientes valores: a) para plazos menores o iguales a sesenta (60) dias, para bienes y servicios: f = 0.40 b) para plazos mayores a sesenta (60) dias: b.1) para bienes y servicios: f = 0.25 Al llegar al monto máximo de la penalidad el podrá resolver las órdenes de compra o servicio por incumplimiento y tomara las acciones legales que correspondan. Cláusula expresa para resolución: en caso de incumplimiento injustificado en la ejecución de las prestaciones objeto de la presente contratación, la entidad podrá resolver el contrato con la sola comunicación de tal decisión. La entidad podrá valerse de la presente cláusula resolutoria, conforme a lo establecido en el artículo 1430° del código civil".	
* * * * * * * * * * * * * * * * * (VEINTICUATRO MIL SETECIENTOS Y 00/100 SOLES) * * * * * * * * * * * * * * * * * *			

AFECTACION PRESUPUESTAL					
Meta/ Mnemónico	Cadena Funcional	FF/Rb	Clasif. Gasto	Monto	S/.

TOTAL S/.	24,700.00

Exonerado	:	24,700.00
V. Venta	:	0.00
I.G.V.	:	0.00
Total	:	24,700.00

MINISTERIO DE EDUCACION V°B° Responsable E. G. ESQUEN EJECUCION CONTRACTUAL

Facturar a nombre de : PROGRAMA EDUCACION BASICA PARA TODOS
Dirección : CAL. DEL COMERCIO N°193 RES. LAS TORRES SAN BORJA / LIMA - LIMA - LIMA RUC : 20380795907

ELABORADO POR	ORDENACION DEL SERVICIO		CONFORMIDAD DEL SERVICIO
CARLOS ALBERTO CASTAÑEDA GAMARRA			
	RESPONSABLE DE ADQUISICIONES	RESPONSABLE DE ABASTECIMIENTO Y SERV. AUXILIARES	Fecha Día Mes Año

MINISTERIO DE EDUCACION LOGISTICA
JOSE ANTONIO VARGAS OROPEZA
Coordinador de Ejecución Contractual

Lic. JACKELINE ESTRADA MENDOZA
Jefa de la Oficina de Logística

NOTA IMPORTANTE :
- El Proveedor debe adjuntar a su Factura copia de la O/S
- Esta Orden es nula sin las firmas y sellos reglamentarios o autorizados.
- El Contratista (Proveedor) se obliga a cumplir las obligaciones que le corresponden, bajo sancion de quedar inhabilitado para contratar con el Estado en caso de incumplimiento

4 meses, 5 días

UNIVERSIDAD NACIONAL DE EDUCACIÓN
Enrique Guzmán y Valle
"Alma Máter del Magisterio Nacional"

PERÚ | Ministerio de Educación | Viceministerio de Gestión Pedagógica | Dirección General de Desarrollo Docente | Dirección de Formación Docente en Servicio

CONSTANCIA

Conste por el presente documento que, **ARIAS TORRES, LUPE** con **D.N.I. 09529559** del área de COMUNICACIÓN, desempeñó el cargo de formadora en el Programa de Formación en Servicio para Docentes del Nivel Secundaria 2018 del Ministerio de Educación en convenio con la Universidad Nacional de Educación Enrique Guzmán y Valle desde el 22 de agosto hasta el 27 de diciembre de 2018.

Se expide la presente constancia a petición de la interesada para los fines que estime por conveniente.

Chosica, 28 de diciembre de 2018

U.N.E. ENRIQUE GUZMAN Y VALLE - JEFE DE PROYECTO - DIFODS

Dr. Aurelio González Flórez
JEFE DE PROYECTO

ÓRDEN DE SERVICIO UGEL 7. Capacitación Pedagógica en el nivel secundaria especializado en Comunicación Marco del Plan de Capacitación y Formación Docente

3 meses, 7 días.

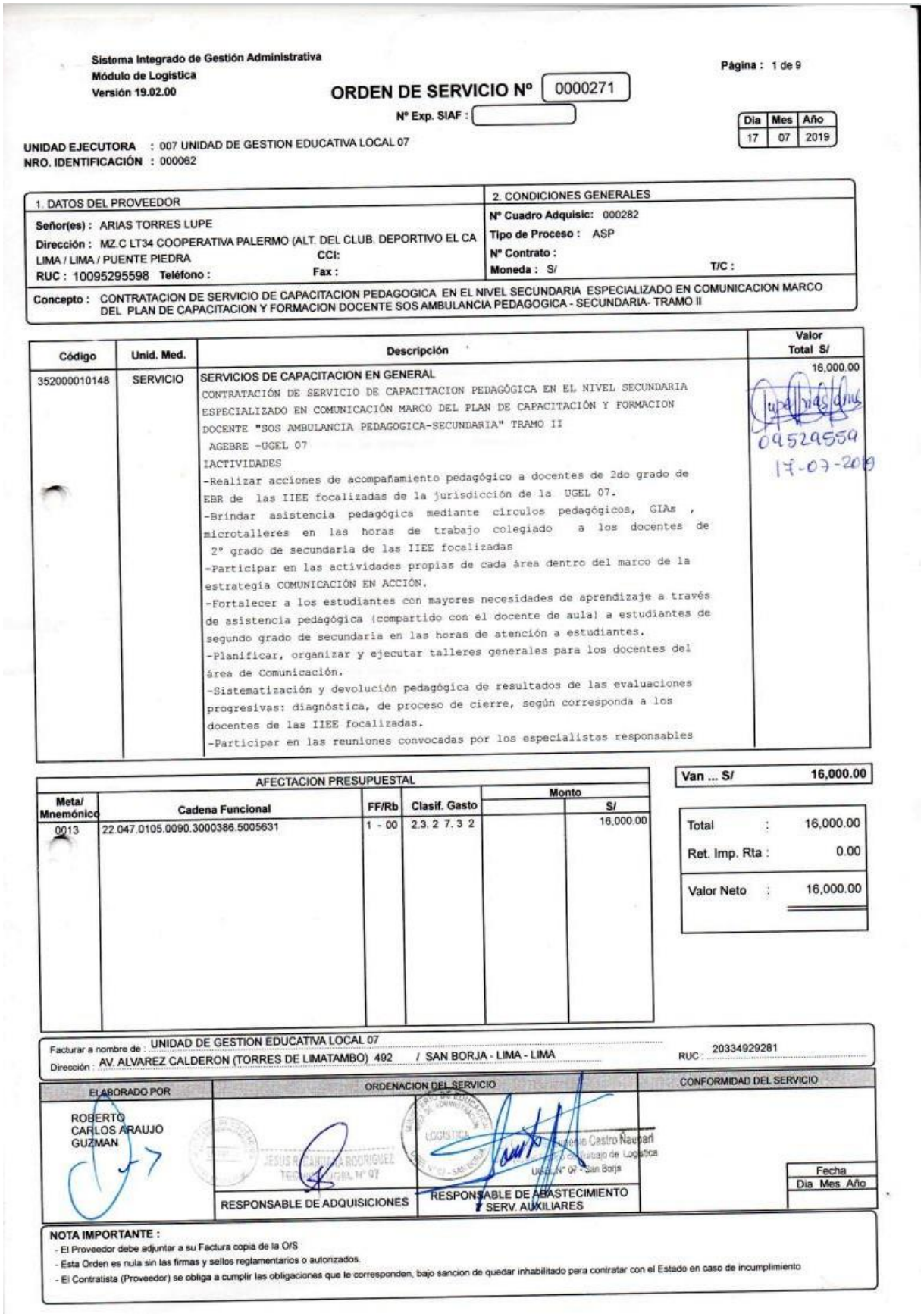

Sistema Integrado de Gestión Administrativa
Módulo de Logística
Versión 19.02.00

Página : 1 de 9

ORDEN DE SERVICIO Nº 0000271

Nº Exp. SIAF :

Dia	Mes	Año
17	07	2019

UNIDAD EJECUTORA : 007 UNIDAD DE GESTION EDUCATIVA LOCAL 07
NRO. IDENTIFICACIÓN : 000062

1. DATOS DEL PROVEEDOR	2. CONDICIONES GENERALES
Señor(es) : ARIAS TORRES LUPE	Nº Cuadro Adquisic: 000282
Dirección : MZ.C LT34 COOPERATIVA PALERMO (ALT. DEL CLUB. DEPORTIVO EL CA LIMA / LIMA / PUENTE PIEDRA CCI:	Tipo de Proceso : ASP
RUC : 10095295598 Teléfono : Fax :	Nº Contrato :
	Moneda : S/ T/C :

Concepto : CONTRATACION DE SERVICIO DE CAPACITACION PEDAGOGICA EN EL NIVEL SECUNDARIA ESPECIALIZADO EN COMUNICACION MARCO DEL PLAN DE CAPACITACION Y FORMACION DOCENTE SOS AMBULANCIA PEDAGOGICA - SECUNDARIA- TRAMO II

Código	Unid. Med.	Descripción	Valor Total S/
352000010148	SERVICIO	SERVICIOS DE CAPACITACION EN GENERAL CONTRATACIÓN DE SERVICIO DE CAPACITACION PEDAGÓGICA EN EL NIVEL SECUNDARIA ESPECIALIZADO EN COMUNICACIÓN MARCO DEL PLAN DE CAPACITACIÓN Y FORMACION DOCENTE "SOS AMBULANCIA PEDAGOGICA-SECUNDARIA" TRAMO II AGEBRE -UGEL 07 IACTIVIDADES -Realizar acciones de acompañamiento pedagógico a docentes de 2do grado de EBR de las IIEE focalizadas de la jurisdicción de la UGEL 07. -Brindar asistencia pedagógica mediante circulos pedagógicos, GIAs , microtalleres en las horas de trabajo colegiado a los docentes de 2° grado de secundaria de las IIEE focalizadas -Participar en las actividades propias de cada área dentro del marco de la estrategia COMUNICACIÓN EN ACCIÓN. -Fortalecer a los estudiantes con mayores necesidades de aprendizaje a través de asistencia pedagógica (compartido con el docente de aula) a estudiantes de segundo grado de secundaria en las horas de atención a estudiantes. -Planificar, organizar y ejecutar talleres generales para los docentes del área de Comunicación. -Sistematización y devolución pedagógica de resultados de las evaluaciones progresivas: diagnóstica, de proceso de cierre, según corresponda a los docentes de las IIEE focalizadas. -Participar en las reuniones convocadas por los especialistas responsables	16,000.00 09529559 17-07-2019

AFECTACION PRESUPUESTAL

Meta/ Mnemónico	Cadena Funcional	FF/Rb	Clasif. Gasto	Monto	S/
0013	22.047.0105.0090.3000386.5005631	1 - 00	2.3. 2 7. 3 2		16,000.00

Van ... S/	16,000.00
Total :	16,000.00
Ret. Imp. Rta :	0.00
Valor Neto :	16,000.00

Facturar a nombre de : UNIDAD DE GESTION EDUCATIVA LOCAL 07
Dirección : AV. ALVAREZ CALDERON (TORRES DE LIMATAMBO) 492 / SAN BORJA - LIMA - LIMA RUC : 20334929281

ELABORADO POR	ORDENACION DEL SERVICIO		CONFORMIDAD DEL SERVICIO
ROBERTO CARLOS ARAUJO GUZMAN	JESUS R. CANDIANA RODRIGUEZ TEC. UGEL Nº 07	Eugenio Castro Naupari Jefe de Trabajo de Logística UGEL Nº 07 - San Borja	Fecha Dia Mes Año
	RESPONSABLE DE ADQUISICIONES	RESPONSABLE DE ABASTECIMIENTO Y SERV. AUXILIARES	

NOTA IMPORTANTE :
- El Proveedor debe adjuntar a su Factura copia de la O/S
- Esta Orden es nula sin las firmas y sellos reglamentarios o autorizados.
- El Contratista (Proveedor) se obliga a cumplir las obligaciones que le corresponden, bajo sancion de quedar inhabilitado para contratar con el Estado en caso de incumplimiento

Sistema Integrado de Gestión Administrativa
Módulo de Logística
Versión 19.02.00

ORDEN DE SERVICIO Nº 0000271

Nº Exp. SIAF :

Dia	Mes	Año
17	07	2019

UNIDAD EJECUTORA : 007 UNIDAD DE GESTION EDUCATIVA LOCAL 07
NRO. IDENTIFICACIÓN : 000062

1. DATOS DEL PROVEEDOR	2. CONDICIONES GENERALES
Señor(es) : ARIAS TORRES LUPE	Nº Cuadro Adquisic: 000282
Dirección : MZ.C LT34 COOPERATIVA PALERMO (ALT. DEL CLUB. DEPORTIVO EL CA	Tipo de Proceso : ASP
LIMA / LIMA / PUENTE PIEDRA CCI:	Nº Contrato :
RUC : 10095295598 Teléfono : Fax :	Moneda : S/ T/C :

Concepto : CONTRATACION DE SERVICIO DE CAPACITACION PEDAGOGICA EN EL NIVEL SECUNDARIA ESPECIALIZADO EN COMUNICACION MARCO DEL PLAN DE CAPACITACION Y FORMACION DOCENTE SOS AMBULANCIA PEDAGOGICA - SECUNDARIA- TRAMO II

Vienen ... 16,000.00

Código	Unid. Med.	Descripción	Valor Total S/
		sobre el avance de la estrategia SOS Ambulancia Pedagógica 2019. -Informar al Especialista responsable de la estrategia sobre los avances, logros y dificultades en el proceso de ejecución de las lineas de acción del acompañamiento pedagógico. -Elaborar el Informe de la ejecución del Acompañamiento Pedagógico en el Nivel Secundaria. -Presentar el Planificador Mensual para la intervención en las instituciones educativas focalizadas. INSTITUCIONES EDUCATIVAS 17037 ARIOSTO MATELLINI 27064 MARÍA AUXILIADORA 36082 LOS PRÓCERES 47086LOSPRECURSORES II.PRODUCTOS Y/O ENTREGABLES: Primer Producto: Instituciones Educativas Focalizadas: 1)Planificador mensual del Profesional Especializado. 2)Informe de acompañamiento pedagógico a docentes de 2do grado de EBR de las IIEE focalizadas área de comunicación de la jurisdicción de la UGEL 07. 3)Ejecución de 20 visitas a docentes de 2do grado de secundaria de las IIEE Focal izadas. 4)Informe del avance de la estrategia secundaria en acción en las IIEE focalizadas.	

AFECTACION PRESUPUESTAL					
Meta/ Mnemónico	Cadena Funcional	FF/Rb	Clasif. Gasto	Monto	S/

Van ... S/ 16,000.00

Total	:	16,000.00
Ret. Imp. Rta :		0.00
Valor Neto	:	16,000.00

Facturar a nombre de : UNIDAD DE GESTION EDUCATIVA LOCAL 07
Dirección : AV. ALVAREZ CALDERON (TORRES DE LIMATAMBO) 492 / SAN BORJA - LIMA - LIMA RUC : 20334929281

ELABORADO POR	ORDENACION DEL SERVICIO	CONFORMIDAD DEL SERVICIO
ROBERTO CARLOS ARAUJO GUZMAN	RESPONSABLE DE ADQUISICIONES / RESPONSABLE DE ABASTECIMIENTO Y SERV. AUXILIARES	Fecha Dia Mes Año

NOTA IMPORTANTE :
- El Proveedor debe adjuntar a su Factura copia de la O/S
- Esta Orden es nula sin las firmas y sellos reglamentarios o autorizados.
- El Contratista (Proveedor) se obliga a cumplir las obligaciones que le corresponden, bajo sancion de quedar inhabilitado para contratar con el Estado en caso de incumplimiento

Sistema Integrado de Gestión Administrativa
Módulo de Logistica
Versión 19.02.00

ORDEN DE SERVICIO Nº 0000271

Nº Exp. SIAF :

Dia	Mes	Año
17	07	2019

UNIDAD EJECUTORA : 007 UNIDAD DE GESTION EDUCATIVA LOCAL 07
NRO. IDENTIFICACIÓN : 000062

1. DATOS DEL PROVEEDOR	2. CONDICIONES GENERALES
Señor(es) : ARIAS TORRES LUPE	Nº Cuadro Adquisic: 000282
Dirección : MZ.C LT34 COOPERATIVA PALERMO (ALT. DEL CLUB. DEPORTIVO EL CA	Tipo de Proceso : ASP
LIMA / LIMA / PUENTE PIEDRA CCI:	Nº Contrato :
RUC : 10095295598 Teléfono : Fax :	Moneda : S/ T/C :

Concepto : CONTRATACION DE SERVICIO DE CAPACITACION PEDAGOGICA EN EL NIVEL SECUNDARIA ESPECIALIZADO EN COMUNICACION MARCO DEL PLAN DE CAPACITACION Y FORMACION DOCENTE SOS AMBULANCIA PEDAGOGICA - SECUNDARIA- TRAMO II

Vienen ... 16,000.00

Código	Unid. Med.	Descripción	Valor Total S/
		5)Registro de logros de aprendizaje de los estudiantes fortalecidos a través de la asistencia pedagógica en las horas de Reforzamiento a estudiantes. 6)Informe de resultados del concurso de comprensión lectora en las IIEE focal izadas. 7)Ejecución de 1 visita de monitoreo por cada IIEE focalizada en las horas de reforzamiento 8)Informe de la ejecución de micro taller o GIA institucional con docentes del área de comunicación. 9)Informe de elaboración de 1 sesión para la ejecución de una jornada con Padres de familia de 2do grado de secundaria en las IIEE focalizadas. 10)Informe de sistematización y devolución pedagógica de resultados de la evaluación mensual a los docentes de las IIEE focal izadas. 11)Reporte de asistencia a las reuniones con el especialista responsable, sobre elaboración de materiales educativos y estrategias para mejorar la comprensión lectora. 12)Elaboración del plan de Trabajo para el Taller de Fortalecimiento con docentes : sesiones, ppt. 13)Informe del Producto y/ entregable Segundo Producto: Instituciones Educativas Focalizadas: 1)Planificador mensual del Profesional Especializado. 2)Informe de la ejecución del Taller de Fortalecimiento con docentes de 2do grado - nivel secundario, del área de Comunicación.	04520559 17-07-2019

AFECTACION PRESUPUESTAL

Meta/ Mnemónico	Cadena Funcional	FF/Rb	Clasif. Gasto	Monto	
					S/

Van ... S/ 16,000.00

Total	:	16,000.00
Ret. Imp. Rta	:	0.00
Valor Neto	:	16,000.00

Facturar a nombre de : UNIDAD DE GESTION EDUCATIVA LOCAL 07
Dirección : AV. ALVAREZ CALDERON (TORRES DE LIMATAMBO) 492 / SAN BORJA - LIMA - LIMA RUC : 20334929281

ELABORADO POR	ORDENACION DEL SERVICIO		CONFORMIDAD DEL SERVICIO
ROBERTO CARLOS ARAUJO GUZMAN	JESUS RAUL RODRIGUEZ TECNICO EL Nº 07	Ing. Jorge Luis Naupari Jefe de la Unidad de Logística UGEL 07 - San Borja	Fecha Dia Mes Año
	RESPONSABLE DE ADQUISICIONES	RESPONSABLE DE ABASTECIMIENTO Y SERV. AUXILIARES	

NOTA IMPORTANTE :
- El Proveedor debe adjuntar a su Factura copia de la O/S
- Esta Orden es nula sin las firmas y sellos reglamentarios o autorizados.
- El Contratista (Proveedor) se obliga a cumplir las obligaciones que le corresponden, bajo sancion de quedar inhabilitado para contratar con el Estado en caso de incumplimiento

Sistema Integrado de Gestión Administrativa
Módulo de Logística
Versión 19.02.00

ORDEN DE SERVICIO Nº 0000271

Nº Exp. SIAF :

Dia	Mes	Año
17	07	2019

UNIDAD EJECUTORA : 007 UNIDAD DE GESTION EDUCATIVA LOCAL 07
NRO. IDENTIFICACIÓN : 000062

1. DATOS DEL PROVEEDOR	2. CONDICIONES GENERALES
Señor(es) : ARIAS TORRES LUPE	Nº Cuadro Adquisic: 000282
Dirección : MZ.C LT34 COOPERATIVA PALERMO (ALT. DEL CLUB. DEPORTIVO EL CA	Tipo de Proceso : ASP
LIMA / LIMA / PUENTE PIEDRA CCI:	Nº Contrato :
RUC : 10095295598 Teléfono : Fax :	Moneda : S/ T/C :

Concepto : CONTRATACION DE SERVICIO DE CAPACITACION PEDAGOGICA EN EL NIVEL SECUNDARIA ESPECIALIZADO EN COMUNICACION MARCO DEL PLAN DE CAPACITACION Y FORMACION DOCENTE SOS AMBULANCIA PEDAGOGICA - SECUNDARIA- TRAMO II

Vienen ... 16,000.00

Código	Unid. Med.	Descripción	Valor Total S/
		3)Informe de acompañamiento pedagógico a docentes de 2do grado de EBR de las IIEE focalizadas área de comunicación de la jurisdicción de la UGEL 07. 4)Ejecución de 20 visitas a docentes de 2do grado de secundaria de las IIEE Focal izadas. 5)Informe del avance de la estrategia secundaria en acción en las IIEE focal izadas. 6)Informe del Cuadro de distribución de los estudiantes por niveles de logro, atendidos en la Hora de Reforzamiento. 7)Registro de logros de aprendizaje de los estudiantes fortalecidos a través de la asistencia pedagógica en las horas de Reforzamiento a estudiantes de acuerdo al cuadro de distribución por niveles de logro. 8)Ejecución de 1 visita de monitoreo por cada IIEE focalizada en las horas de reforzamiento 9)Informe de la ejecución de PASANTÍA con docentes del área de comunicación en 2 IIEE focalizadas. 10)Informe de ejecución de una Jornada con Padres de Familia de 2do grado de secundaria en 2 IIEE focalizadas. 11)Informe de sistematización y devolución pedagógica de resultados de la evaluación de Proceso a los docentes de las IIEE focal izadas. 12)Reporte de asistencia a las reuniones con el especialista responsable, sobre elaboración de materiales educativos y estrategias para mejorar la comprensión lectora.	Lupe Arias Torres 09529559 17-07-2019

AFECTACION PRESUPUESTAL

Meta/ Mnemónico	Cadena Funcional	FF/Rb	Clasif. Gasto	Monto S/

Van ... S/ 16,000.00

Total	:	16,000.00
Ret. Imp. Rta	:	0.00
Valor Neto	:	16,000.00

Facturar a nombre de : UNIDAD DE GESTION EDUCATIVA LOCAL 07
Dirección : AV. ALVAREZ CALDERON (TORRES DE LIMATAMBO) 492 / SAN BORJA - LIMA - LIMA RUC : 20334929281

ELABORADO POR	ORDENACION DEL SERVICIO		CONFORMIDAD DEL SERVICIO
ROBERTO CARLOS ARAUJO GUZMAN			
	RESPONSABLE DE ADQUISICIONES	RESPONSABLE DE ABASTECIMIENTO Y SERV. AUXILIARES	Fecha Dia Mes Año

NOTA IMPORTANTE :
- El Proveedor debe adjuntar a su Factura copia de la O/S
- Esta Orden es nula sin las firmas y sellos reglamentarios o autorizados.
- El Contratista (Proveedor) se obliga a cumplir las obligaciones que le corresponden, bajo sancion de quedar inhabilitado para contratar con el Estado en caso de incumplimiento

Sistema Integrado de Gestión Administrativa
Módulo de Logistica
Versión 19.02.00

ORDEN DE SERVICIO Nº 0000271

Nº Exp. SIAF :

Dia	Mes	Año
17	07	2019

UNIDAD EJECUTORA : 007 UNIDAD DE GESTION EDUCATIVA LOCAL 07
NRO. IDENTIFICACIÓN : 000062

1. DATOS DEL PROVEEDOR	2. CONDICIONES GENERALES
Señor(es) : ARIAS TORRES LUPE	Nº Cuadro Adquisic: 000282
Dirección : MZ.C LT34 COOPERATIVA PALERMO (ALT. DEL CLUB. DEPORTIVO EL CA	Tipo de Proceso : ASP
LIMA / LIMA / PUENTE PIEDRA CCI:	Nº Contrato :
RUC : 10095295598 Teléfono : Fax :	Moneda : S/ T/C :

Concepto : CONTRATACION DE SERVICIO DE CAPACITACION PEDAGOGICA EN EL NIVEL SECUNDARIA ESPECIALIZADO EN COMUNICACION MARCO DEL PLAN DE CAPACITACION Y FORMACION DOCENTE SOS AMBULANCIA PEDAGOGICA - SECUNDARIA- TRAMO II

Vienen ... 16,000.00

Código	Unid. Med.	Descripción	Valor Total S/
		13)Informe del Producto y/ entregable Tercer Producto: Instituciones Educativas Focalizadas: 1)Planificador mensual del Profesional Especializado. 2)Informe de acompañamiento pedagógico a docentes de 2do grado de EBR de las IIEE focalizadas área de comunicación de la jurisdicción de la UGEL 07. 3)Informe del avance de la estrategia secundaria en acción en las IIEE focalizadas. 4)Informe del Cuadro de distribución de los estudiantes por niveles de logro, atendidos en la Hora de Reforzamiento. 5)Registro de logros de aprendizaje de los estudiantes fortalecidos a través de la asistencia pedagógica en las horas de Reforzamiento a estudiantes. 6)Ejecución de 1 visita de monitoreo por cada IIEE focalizada en las horas de reforzamiento. 7)Informe de la ejecución de GIA institucional con docentes del área de comunicación. 8)Informe de la ejecución de PASANTÍA con docentes del área de comunicación en 2 IIEE focalizadas. 9)Informe del Reporte de ejecución de una Jornada con Padres de Familia de 2do grado de secundaria en 2 IIEE focalizadas. 10)Informe de sistematización y devolución pedagógica de resultados de la evaluación MENSUAL a los docentes de las IIEE focalizadas. 11)Reporte de asistencia a las reuniones con el especialista	09529559 14-07-2019

AFECTACION PRESUPUESTAL

Meta/ Mnemónico	Cadena Funcional	FF/Rb	Clasif. Gasto	Monto S/

Van ... S/ 16,000.00

Total :	16,000.00
Ret. Imp. Rta :	0.00
Valor Neto :	16,000.00

Facturar a nombre de : UNIDAD DE GESTION EDUCATIVA LOCAL 07
Dirección : AV. ALVAREZ CALDERON (TORRES DE LIMATAMBO) 492 / SAN BORJA - LIMA - LIMA RUC : 20334929281

ELABORADO POR	ORDENACION DEL SERVICIO	CONFORMIDAD DEL SERVICIO
ROBERTO CARLOS ARAUJO GUZMAN	RESPONSABLE DE ADQUISICIONES / RESPONSABLE DE ABASTECIMIENTO Y SERV. AUXILIARES	Fecha Dia Mes Año

NOTA IMPORTANTE :
- El Proveedor debe adjuntar a su Factura copia de la O/S
- Esta Orden es nula sin las firmas y sellos reglamentarios o autorizados.
- El Contratista (Proveedor) se obliga a cumplir las obligaciones que le corresponden, bajo sancion de quedar inhabilitado para contratar con el Estado en caso de incumplimiento

Sistema Integrado de Gestión Administrativa
Módulo de Logística
Versión 19.02.00

ORDEN DE SERVICIO Nº 0000271

Nº Exp. SIAF :

Dia	Mes	Año
17	07	2019

UNIDAD EJECUTORA : 007 UNIDAD DE GESTION EDUCATIVA LOCAL 07
NRO. IDENTIFICACIÓN : 000062

1. DATOS DEL PROVEEDOR	2. CONDICIONES GENERALES
Señor(es) : ARIAS TORRES LUPE	Nº Cuadro Adquisic: 000282
Dirección : MZ.C LT34 COOPERATIVA PALERMO (ALT. DEL CLUB. DEPORTIVO EL CA	Tipo de Proceso : ASP
LIMA / LIMA / PUENTE PIEDRA CCI:	Nº Contrato :
RUC : 10095295598 Teléfono : Fax :	Moneda : S/ T/C :

Concepto : CONTRATACION DE SERVICIO DE CAPACITACION PEDAGOGICA EN EL NIVEL SECUNDARIA ESPECIALIZADO EN COMUNICACION MARCO DEL PLAN DE CAPACITACION Y FORMACION DOCENTE SOS AMBULANCIA PEDAGOGICA - SECUNDARIA- TRAMO II

Vienen ... 16,000.00

Código	Unid. Med.	Descripción	Valor Total S/
		responsable, sobre elaboración de materiales educativos y estrategias para mejorar la comprensión lectora. 12)Ejecución de 30 treinta visitas 13)Informe del concurso de Comprensión de Textos escritos en las IIEE educativas públicas. 14)Informe del Producto y/ entregable Cuarto Producto: Instituciones Educativas Focalizadas: 1)Planificador mensual del Profesional Especializado. 2)Informe de acompañamiento pedagógico a docentes de 2do grado de EBR de las IIEE focalizadas área de comunicación de la jurisdicción de la UGEL 07. 3)Informe del avance de la estrategia secundaria en acción en las IIEE focalizadas. 4)Informe del Cuadro de distribución de los estudiantes por niveles de logro, atendidos en la Hora de Reforzamiento. 5)Registro de logros de aprendizaje de los estudiantes fortalecidos a través de la asistencia pedagógica en las horas de Reforzamiento a estudiantes. 6)Ejecución de 1 visita de monitoreo por cada IIEE focalizada en las horas de reforzamiento 7)Informe de la ejecución de GIA institucional con docentes del área de comunicación. 8)Informe del Reporte de ejecución de una Jornada con Padres de Familia de 2do grado de secundaria en 2 IIEE focalizadas con la temática: COMO	0052959 17-07-2019

AFECTACION PRESUPUESTAL

Meta/ Mnemónico	Cadena Funcional	FF/Rb	Clasif. Gasto	Monto S/

Van ... S/ 16,000.00

Total	:	16,000.00
Ret. Imp. Rta	:	0.00
Valor Neto	:	16,000.00

Facturar a nombre de : UNIDAD DE GESTION EDUCATIVA LOCAL 07
Dirección : AV. ALVAREZ CALDERON (TORRES DE LIMATAMBO) 492 / SAN BORJA - LIMA - LIMA RUC : 20334929281

ELABORADO POR	ORDENACION DEL SERVICIO		CONFORMIDAD DEL SERVICIO
ROBERTO CARLOS ARAUJO GUZMAN			Fecha Dia Mes Año
	RESPONSABLE DE ADQUISICIONES	RESPONSABLE DE ABASTECIMIENTO Y SERV. AUXILIARES	

NOTA IMPORTANTE :
- El Proveedor debe adjuntar a su Factura copia de la O/S
- Esta Orden es nula sin las firmas y sellos reglamentarios o autorizados.
- El Contratista (Proveedor) se obliga a cumplir las obligaciones que le corresponden, bajo sancion de quedar inhabilitado para contratar con el Estado en caso de incumplimiento

Sistema Integrado de Gestión Administrativa
Módulo de Logística
Versión 19.02.00

ORDEN DE SERVICIO Nº 0000271

Nº Exp. SIAF :

Dia	Mes	Año
17	07	2019

UNIDAD EJECUTORA : 007 UNIDAD DE GESTION EDUCATIVA LOCAL 07
NRO. IDENTIFICACIÓN : 000062

1. DATOS DEL PROVEEDOR	2. CONDICIONES GENERALES
Señor(es) : ARIAS TORRES LUPE	Nº Cuadro Adquisic: 000282
Dirección : MZ.C LT34 COOPERATIVA PALERMO (ALT. DEL CLUB. DEPORTIVO EL CA LIMA / LIMA / PUENTE PIEDRA CCI:	Tipo de Proceso : ASP
RUC : 10095295598 Teléfono : Fax :	Nº Contrato :
	Moneda : S/ T/C :

Concepto : CONTRATACION DE SERVICIO DE CAPACITACION PEDAGOGICA EN EL NIVEL SECUNDARIA ESPECIALIZADO EN COMUNICACION MARCO DEL PLAN DE CAPACITACION Y FORMACION DOCENTE SOS AMBULANCIA PEDAGOGICA - SECUNDARIA- TRAMO II

Vienen ... 16,000.00

Código	Unid. Med.	Descripción	Valor Total S/
		APOYAR A MI HIJO FRENTE A UNA EVALUACIÓN. 9)Informe de sistematización y devolución pedagógica de resultados de la evaluación de CIERRE a los docentes de las IIEE focalizadas. 10)Reporte de asistencia a las reuniones con el especialista responsable, sobre elaboración de materiales educativos y estrategias para mejorar la comprensión lectora. 11)Ejecución de 30 treinta visitas 12)Informe Final del concurso de Comprensión de Textos escritos en las IIEE educativas públicas. 13)Informe del Producto y/ entregable III.ATRIBUCIONES Y OBLIGACIONES El locador es responsable ante la UGEL 07, por los daños y perjuicios que por negligencia, acción u omisión cause a la UGEL07. La información obtenida por el locador dentro del cumplimiento de sus obligaciones, así como sus informes y toda clase de documentos que produzca, relacionado con la ejecución de sus actividades serán confidenciales, no pudiendo ser divulgados por el locador, en cumplimiento del artículo 1er de la Ley 27588. IV.PERÍODO DEL SERVICIO: El servicio se desarrollará en un plazo máximo de hasta 110 días calendario, contados a partir del día siguiente a la recepción de la orden de servicio.	09529559 17-07-2019

AFECTACION PRESUPUESTAL

Meta/ Mnemónico	Cadena Funcional	FF/Rb	Clasif. Gasto	Monto	S/

Van ... S/ 16,000.00

Total	:	16,000.00
Ret. Imp. Rta	:	0.00
Valor Neto	:	16,000.00

Facturar a nombre de : UNIDAD DE GESTION EDUCATIVA LOCAL 07
Dirección : AV. ALVAREZ CALDERON (TORRES DE LIMATAMBO) 492 / SAN BORJA - LIMA - LIMA RUC : 20334929281

ELABORADO POR	ORDENACION DEL SERVICIO		CONFORMIDAD DEL SERVICIO
ROBERTO CARLOS ARAUJO GUZMAN	JESUS R. [illegible] RODRIGUEZ RESPONSABLE DE ADQUISICIONES	LOGÍSTICA Castro Ñaupari Trabajo de Logística UGEL Nº 07 - San Borja RESPONSABLE DE ABASTECIMIENTO Y SERV. AUXILIARES	Fecha Dia Mes Año

NOTA IMPORTANTE :
- El Proveedor debe adjuntar a su Factura copia de la O/S
- Esta Orden es nula sin las firmas y sellos reglamentarios o autorizados.
- El Contratista (Proveedor) se obliga a cumplir las obligaciones que le corresponden, bajo sancion de quedar inhabilitado para contratar con el Estado en caso de incumplimiento

Sistema Integrado de Gestión Administrativa
Modulo de Logistica
Versión 19.02.00

ORDEN DE SERVICIO Nº 0000271

Nº Exp. SIAF :

Dia	Mes	Año
17	07	2019

UNIDAD EJECUTORA : 007 UNIDAD DE GESTION EDUCATIVA LOCAL 07
NRO. IDENTIFICACIÓN : 000062

1. DATOS DEL PROVEEDOR	2. CONDICIONES GENERALES
Señor(es) : ARIAS TORRES LUPE	Nº Cuadro Adquisic: 000282
Dirección : MZ.C LT34 COOPERATIVA PALERMO (ALT. DEL CLUB. DEPORTIVO EL CA	Tipo de Proceso : ASP
LIMA / LIMA / PUENTE PIEDRA CCI:	Nº Contrato :
RUC : 10095295598 Teléfono : Fax :	Moneda : S/ T/C :

Concepto : CONTRATACION DE SERVICIO DE CAPACITACION PEDAGOGICA EN EL NIVEL SECUNDARIA ESPECIALIZADO EN COMUNICACION MARCO DEL PLAN DE CAPACITACION Y FORMACION DOCENTE SOS AMBULANCIA PEDAGOGICA - SECUNDARIA- TRAMO II

Vienen ... 16,000.00

Código	Unid. Med.	Descripción	Valor Total S/
		V.MONTO REFERENCIAL : El costo del servicio, será equivalente a la suma de S/ 16,000.00 (Dieciséis Mil con 00/100 soles) el cual incluye todos los impuestos de ley. VI.LUGAR DE ENTREGA: Sede de AGEBRE de la UGEL N° 07, sito en AV. Loma Verde Cuadra 1 - Santiago de Surco. VII.FORMA DE PAGO El pago se realizará a la cuenta Corriente Interbancaria del Profesional, previa prestación del informe de actividad y la respectiva conformidad del servicio. Según el siguiente detalle: Primer Producto y/o Entregable S/. 4,000.00 (cuatro mil con 00/100 soles), a la presentación del primer producto, hasta a los 20 días de recepcionado la orden de servicio. Segundo Producto y/o Entregable S/. 4,000.00 (cuatro mil con 00/100 soles), a la presentación del segundo producto, hasta los 50 días de recepcionado la orden de servicio. Tercero Producto y/o Entregable S/. 4,000.00 (cuatro mil con 00/100 soles), a la presentación del tercer producto, hasta los 80 días de recepcionado la orden de servicio. Cuarto Producto y/o Entregable S/. 4,000.00 (cuatro mil con 00/100 soles), a la presentación del cuarto producto, hasta los 110 días de recepcionado la orden de servicio.	09529559 17-07-2019

AFECTACION PRESUPUESTAL

Meta/ Mnemónico	Cadena Funcional	FF/Rb	Clasif. Gasto	Monto S/

Van ... S/ 16,000.00

Total	:	16,000.00
Ret. Imp. Rta	:	0.00
Valor Neto	:	16,000.00

Facturar a nombre de : UNIDAD DE GESTION EDUCATIVA LOCAL 07
Dirección : AV. ALVAREZ CALDERON (TORRES DE LIMATAMBO) 492 / SAN BORJA - LIMA - LIMA RUC : 20334929281

ELABORADO POR	ORDENACION DEL SERVICIO		CONFORMIDAD DEL SERVICIO
ROBERTO CARLOS ARAUJO GUZMAN			Fecha Dia Mes Año
	RESPONSABLE DE ADQUISICIONES	RESPONSABLE DE ABASTECIMIENTO Y SERV. AUXILIARES	

NOTA IMPORTANTE :
- El Proveedor debe adjuntar a su Factura copia de la O/S
- Esta Orden es nula sin las firmas y sellos reglamentarios o autorizados.
- El Contratista (Proveedor) se obliga a cumplir las obligaciones que le corresponden, bajo sancion de quedar inhabilitado para contratar con el Estado en caso de incumplimiento

Sistema Integrado de Gestión Administrativa
Módulo de Logística
Versión 19.02.00

Página : 9 de 9

ORDEN DE SERVICIO Nº 0000271

Nº Exp. SIAF :

Día	Mes	Año
17	07	2019

[redacted]AD EJECUTORA : 007 UNIDAD DE GESTION EDUCATIVA LOCAL 07
[redacted]. IDENTIFICACIÓN : 000062

DATOS DEL PROVEEDOR	2. CONDICIONES GENERALES
[redacted]eñor(es) : ARIAS TORRES LUPE	Nº Cuadro Adquisic: 000282
[redacted]irección : MZ.C LT34 COOPERATIVA PALERMO (ALT. DEL CLUB. DEPORTIVO EL CA CCI:	Tipo de Proceso : ASP
[redacted]MA / LIMA / PUENTE PIEDRA	Nº Contrato :
[redacted]UC : 10095295598 Teléfono : Fax :	Moneda : S/ T/C :

[redacted]oncepto : CONTRATACION DE SERVICIO DE CAPACITACION PEDAGOGICA EN EL NIVEL SECUNDARIA ESPECIALIZADO EN COMUNICACION MARCO DEL PLAN DE CAPACITACION Y FORMACION DOCENTE SOS AMBULANCIA PEDAGOGICA - SECUNDARIA- TRAMO II

Vienen ... 16,000.00

Código	Unid. Med.	Descripción	Valor Total S/
		. VIII.CONFORMIDAD DE PRESTACION DEL SERVICIO: La conformidad del servicio estará a cargo del área de Gestión de la Educación Básica Regular y Especial de la Unidad de Gestión Educativa Local N° 07. REFERENCIA: OFICIO N° 1420-2019-MINEDU/VMGI/DRELM/UGEL07/AGEBRE * * * *

Reedición de Antología Literaria de 2do grado de ESM.

Sistema Integrado de Gestión Administrativa
Módulo de Logística
Versión 19.03.00

ORDEN DE SERVICIO Nº 0008852

Nº Exp. SIAF : 0000022299

Día	Mes	Año
13	09	2019

UNIDAD EJECUTORA : 026 PROGRAMA EDUCACION BASICA PARA TODOS - 026
NRO. IDENTIFICACIÓN : 000081

1. DATOS DEL PROVEEDOR	2. CONDICIONES GENERALES
Señor(es) : ARIAS TORRES LUPE	Nº Cuadro Adquisic: 009114
Dirección : NRO. MZ.C INT. LT34 COO. PALERMO - PUENTE PIEDRA	Tipo de Proceso : ASP
LIMA / LIMA / PUENTE PIEDRA CCI: 01131600020022599479	Nº Contrato :
RUC : 10095295598 Teléfono : 991518291 Fax :	Moneda : S/ T/C :
Concepto : SINAD 182381 SERVICIO DE ASISTENCIA TECNICA PEDAGOGICA DES	

Código	Unid. Med.	Descripción	Valor Total S/
071100383382	SERVICIO	SERVICIO DE ASISTENCIA TECNICA PEDAGOGICA DIRECCION DE EDUCACION SECUNDARIA UE.026 Contratación de una persona natural que brinde el servicio de asistencia técnica pedagógica para la reedición de las Antologías Literarias de 2° de Secundaria. *ACTIVIDADES A DESARROLLAR: SEGÚN TERMINOS DE REFERENCIA *PRODUCTO A ENTREGAR: SEGÚN TERMINOS DE REFERENCIA PLAZO DE EJECUCION: Hasta 20, 40, 60 días Calendario, el cual empieza a regir a partir del día siguiente de notificada la orden de servicio. FORMA DE PAGO: 1ER PAGO (33%) S/ 3,960.00, 2DO PAGO (33%) S/ 3,960.00, y 3ER PAGO (34%) S/ 4,080.00 PREVIA CONFORMIDAD DE SERVICIO *PRECIO INCLUYE IMPUESTO DE LEY. La penalidad por retraso injustificado se aplicara de acuerdo a lo señalado en los términos de referencia. Clausula expresa para resolución: de acuerdo a los términos de referencia y conforme a lo establecido en artículo 1430° del código civil. * (DOCE MIL Y 00/100 SOLES) *	12,000.00

AFECTACION PRESUPUESTAL

Meta/ Mnemónico	Cadena Funcional	FF/Rb	Clasif. Gasto	Monto S/
0040	22.047.0105.0090.3000387.5005944	1 - 00	2.3. 2 7.11 99	12,000.00

TOTAL S/	12,000.00
Exonerado :	12,000.00
V. Venta :	0.00
I.G.V. :	0.00
Total :	12,000.00

Facturar a nombre de : PROGRAMA EDUCACION BASICA PARA TODOS - 026
Dirección : CAL. DEL COMERCIO N°193 RES. LAS TORRES SAN BORJA / LIMA - LIMA - LIMA RUC : 20380795907

ELABORADO POR	ORDENACION DEL SERVICIO		CONFORMIDAD DEL SERVICIO
MATIENZO ALVARADO, DIEGO	RONALD VILLENA MAYORCA Coordinador de Ejecución Contractual	RUTH ANGELICA HO GONZALEZ Jefa de la oficina de Logística	Fecha Dia Mes Año
	RESPONSABLE DE ADQUISICIONES	RESPONSABLE DE ABASTECIMIENTO Y SERV. AUXILIARES	

NOTA IMPORTANTE :
- El Proveedor debe adjuntar a su Factura copia de la O/S
- Esta Orden es nula sin las firmas y sellos reglamentarios o autorizados.
- El Contratista (Proveedor) se obliga a cumplir las obligaciones que le corresponden, bajo sancion de quedar inhabilitado para contratar con el Estado en caso de incumplimiento

PITAGORAS COLEGIO

ACREDUCA SAC
CERTIFICADO

Otorgado a :

LUPE ARIAS TORRES

Por su participación en condición de ponente y facilitadora del:

Seminario Taller
"Fortalecimiento de Capacidades en la Planificación Curricular"

Organizado por Colegios Grupo Pitágoras para su personal directivo y docentes desarrollado en el Colegio Pitágoras del distrito de San Juan de Lurigancho de la ciudad de Lima del 10 al 13 de febrero del 2020 con una duración de 32 horas presenciales .

Se reconoce su responsabilidad, eficiencia, capacidad e idoneidad profesional como ponente y facilitadora de los talleres realizados

Lima, 13 de febrero del 2020

Mg. Julio César Reyes Rodríguez
Director General
Colegio Pitágoras

ACREDITA EDUCACIÓN S.A.C. GERENTE GENERAL

Carlos Rubén Portal Torres
Gerente General
Acredita Educación S.A.C.

Seminario Taller

"Fortalecimiento de Capacidades en la Planificación Curricular"

Nivel Educativo que se brindo capacitación	Educación Superior
Forma de participación del Seminario.	Presencial.
Nivel educativo del participante.	Titulo Profesional.
Área de adscripción.	Directivos y docentes de Grupo Colegio Pitágoras.

Aprendizajes logrados

- Comprende el enfoque de la planificación curricular con el CNEB : Currículo Nacional de Educación Básica con un enfoque de un currículo por competencias.
- Formula Programación Curricular Anual, Unidad didáctica y sesión de aprendizaje en el marco del CNEB : Currículo Nacional de Educación Básica
- Aplica el enfoque de evaluación formativa y sistema de evaluación por rúbricas a los documentos técnico pedagógicos en el marco de un currículo por competencias

ACREDITA EDUCACIÓN - ACREDUCA DIRECCIÓN DE CAPACITACIÓN Y DESARROLLO

Amelia Chávez Bardales
Directora de Capacitación y Desarrollo

C9-DIRI-

Código de registro de Certificado

8 meses, 03 días

Consultora Educativa

SERPROSAC
Servicios y Proyectos

CONSTANCIA DE TRABAJO

El que suscribe la presente, **SERPROSAC S.A.C**. con RUC: 20600993098; hace constar que el **Esp. Lupe Arias Torres,** con **DNI N.° 09529559**, se ha desempeñado como **Especialista en elaboración de sesiones de aprendizaje bajo el enfoque por competencias de acuerdo al CNEB en** el área de **Comunicación,** actividad desarrollada de forma **remota (distancia)**.

- Planificación Anual en Comunicación.
- Unidades didácticas en Comunicación.
- Sesiones de aprendizaje en Comunicación.
- Instrumentos de evaluación en Comunicación.
- Desarrollo de capacitaciones sobre Planificación Curricular y estrategias de enseñanza aprendizaje en el área de Comunicación.

Sus servicios se extienden desde el **15 de abril 2020** hasta el **18 de diciembre 2020**, durante este tiempo se ha desempeñado eficazmente en sus funciones, demostrando en todo momento buena disposición y alto sentido de responsabilidad en el desempeño de sus funciones.

Se expide el presente documento para los fines que la interesada estime conveniente.

Lima, 30 de enero del 2021

SERPROSAC
ING. JOSÉ MIGUEL PAREDES TORO
GERENTE GENERAL

Ing. José Miguel Paredes Toro
Gerente General
SERPROSAC S.A.C

1 mes, 24 días

UNIVERSIDAD
MARCELINO CHAMPAGNAT

CONSTANCIA DE TRABAJO

EL SECRETARIO GENERAL DE LA UNIVERSIDAD "MARCELINO CHAMPAGNAT" hace constar que la Srta.:

LUPE ARIAS TORRES

Laboró en esta Institución, en el **Programa de Formación en Metodologías para la Educación a Distancia,** con el cargo de **Formador Tutor,** a partir del 01 de octubre de 2020 hasta el 25 de noviembre de 2020.

El trabajador ha demostrado en todo momento eficiencia, responsabilidad y puntualidad en el desempeño de sus funciones.

Se expide la presente constancia para los fines que estime conveniente el trabajador.

Santiago de Surco, 01 de diciembre de 2020

NICANOR MARCIAL COLONIA VALENZUELA
SECRETARIO GENERAL
UNIVERSIDAD MARCELINO CHAMPAGNAT

1283UMCH-OPE-2020

1 mes

IPDI
INSTITUTO DE PROMOCIÓN Y DESARROLLO INNOVA

"Año de la lucha contra la corrupción y la impunidad"

CONSTANCIA DE SERVICIOS PRESTADOS

La Directora General del Instituto de Promoción y Desarrollo Innova - IPDI

HACE CONSTAR:

Que, la Sra. **LUPE ARIAS TORRES**, identificada con DNI N° 09529559, se ha desempeñado como "Consultora Externa-Formador en procesos de capacitación utilizando entornos virtuales en el área de Comunicación" para el curso de "Estrategias de comprensión lectora y razonamiento lógico matemático para el nivel primario y secundario", por un total de 100 horas (40 horas sincrónicas virtuales y 60 horas asincrónicas) ejecutado desde el 03/10/2021 al 03/11/2021, proyecto desarrollado por nuestra institución para el Gobierno Regional de Tacna.

La consultora durante el desarrollo de sus funciones ha demostrado conocimiento, responsabilidad y eficiencia en las labores encomendadas.

Se expide la presente constancia a solicitud de la interesada, para los fines que estime pertinente.

Lima, 09 de agosto del 2023

INNOVA

Maria Julia Reyes Asseo

Directora General
Instituto de Promoción y Desarrollo Innova - IPDI

Código de verificación: PTT-IPDI-141
Puede verificar la validez del documento en: http://ipdi.edu.pe/certificados/

Instituto de Promoción y Desarrollo Innova - IPDI
Calle Manuel Bonilla 121-A
Urbanización La Calera de la Merced- Surquillo.
Teléfono: 985409108
www.ipdi.edu.pe / direccionproyectos@ipdi.edu.pe

06 meses, 10 días

UNIVERSIDAD
MARCELINO CHAMPAGNAT

Motivo: Aprobación de Documentos
Firmado Digitalmente Por: DENISSE CALONGE BARBOZA
UNIVERSIDAD MARCELINO CHAMPAGNAT
SECRETARIA GENERAL
Fecha: 16/03/2022 11:07:38

CONSTANCIA DE TRABAJO

LA SECRETARIA GENERAL DE LA UNIVERSIDAD "MARCELINO CHAMPAGNAT" hace constar que:

LUPE ARIAS TORRES

Laboró en esta institución, en el proyecto de **"Servicio de tutoría en modalidad virtual para la ejecución del programa formativo con el objetivo de fortalecer la competencia digital de docentes y coordinadores pedagógicos de 375 instituciones educativas con Jornada Escolar Completa del Componente 3 del PI con CU N°2340203 – Primera Etapa."** con el cargo de **TUTOR VIRTUAL** a partir del 01 de septiembre del 2021 hasta el 10 de marzo del 2022.

La trabajadora ha demostrado en todo momento eficiencia, responsabilidad y puntualidad en el desempeño de sus funciones.

Se expide la presente constancia a solicitud de la interesada para los fines que estime conveniente.

Santiago de Surco, 15 de marzo del 2022

SECRETARIA GENERAL
DENISSE CALONGE BARBOZA

1249UMCH-OPE-2022

29 meses

ACREDITA EDUCACIÓN SAC
"Un nuevo concepto en la mejora continua de procesos para la acreditación y Certificación de la

CONSTANCIA

Lima, 09 de agosto de 2023.

El Gerente General de Acredita Educación SAC:

Brinda la siguiente constancia a doña **LUPE ARIAS TORRES**. quién laboró desde el año de 2021 hasta el 31 de mayo del 2023 en Acredita Educación SAC; quien ha realizado asesorías pedagógicas a docentes y equipos directivos de prestigiosas Instituciones Educativas Privadas de la región Lima, Arequipa, Cajamarca y Cusco prestó servicios profesionales como **Docente Formadora en Procesos de Capacitación mediante el uso de entornos virtuales** (Tecnología de Información y Comunicación- TIC).

Durante el tiempo en que realizó esta labor en su condición de Docente Formadora ha demostrado tener la solvencia de conocimientos técnicos virtuales, pedagógicos y de gestión escolar requeridos para asesorar a las Instituciones Educativas Privadas; su labor lo ha realizado destacando su responsabilidad, pertinencia, principios y valores, y compromiso con eficacia y eficiencia en los resultados presentados en las asesorías a las Instituciones Educativas Privadas designadas.

Se expide la presente constancia para los fines que estime conveniente.



Carlos Rubén Portal Torres
Gerente General
Acreduca SAC
cportal@acreduca.com.pe
www.acreduca.com.pe
Av. Jorge Basadre 255, oficina 203
San Isidro – Ciudad de Lima

36 meses

CIIP Maestros CENTRO DE INVESTIGACIÓN E INNOVACIÓN PEDAGÓGICA MAESTROS

PARTIDA REGISTRAL N° 13843715

APRENDER PARA TRANSFORMAR

CONSTANCIA

La directora del **Centro de Investigación e Innovación Pedagógica Maestros SAC** (CIIP MAESTROS), quien suscribe:

Hace constar que la docente; LUPE ARIAS TORRES, identificada con DNI 09529559, PRESTO SERVICIOS para la Dirección Regional de Tacna COMO **FORMADOR EN PROCESOS DE CAPACITACION**, utilizando **ENTORNOS VIRTUALES** en el área de **COMUNICACIÓN** desde julio del 2020 a julio 2023, haciendo un total de 36 meses.

Asumió su trabajo con responsabilidad, conocimiento y puntualidad mostrando una comunicación asertiva, empática y predisposición para el trabajo en equipo.

.

Se otorga la presente constancia a solicitud del interesado.

Villa María del Triunfo, 9 de agosto 2023

CENTRO DE INVESTIGACIÓN E INNOVACIÓN PEDAGÓGICA MAESTROS S.A.C. CIIP MAESTROS S.A.C. RUC: 20603989892

Dalila Soledad Morales Gil

DIRECTORA PEDAGOGICA DE CIIP MAESTROS

921 785 292
elprofejusto@ciipmaestros.page
ciipmaestros.com.pe

CONSTANCIA DE TRABAJO

Quien suscribe, da constancia que el(la) Sr(a).:

LUPE ARIAS TORRES

Identificado con Documento Nacional de Identidad N° 09529559, es JEFE DE PRACTICAS en nuestra institución desde el 27 de Marzo de 2023 hasta la fecha; tiempo en el cual se desempeña en el(la) DEPARTAMENTO ACADEMICO DE CURSOS BASICOS dictando los siguientes cursos:

MODALIDAD	***PERIODO***	***CURSO***
PREGRADO	*2023-1*	*Desempeño Universitario*

Se emite la presente a solicitud del interesado(a) para los fines que estime conveniente.

Lima, 6 de Agosto de 2023

Luis Cardo Soria
Gerente General
Universidad Científica del Sur

A través del código QR puede verificar la autenticidad del presente documento

4. Estudios de formación docente

Programa de Actualización docente UNESCO – MINEDU – UPCH DIDÁCTICA DE LA COMUNICACIÓN DEL NIVEL DE EDUCACIÓN SECUNDARIA

UNIVERSIDAD PERUANA CAYETANO HEREDIA

DIPLOMA

Programa de Actualización Docente en Didáctica de la Comunicación del nivel de Educación Secundaria

La Facultad de Educación otorga el presente diploma a:

LUPE ARIAS TORRES

quien ha concluido satisfactoriamente sus estudios y cumplido los requisitos de aprobación del diplomado, realizado del 20 de octubre 2014 al 15 de octubre 2016, con un total de 400 horas.

Lima, 15 de mayo 2017

Manuel Bello Domínguez
Decano de la Facultad de Educación
Universidad Peruana Cayetano Heredia

Plan de estudios/horas

Código de Verificación: **09529559**

MÓDULO 1
Rol Docente y Construcción del Conocimiento en Educación Secundaria / 100 hrs.

MÓDULO 2
Rutas de Aprendizaje: Didáctica de la Comunicación para Docentes de Educación Secundaria / 100 hrs.

MÓDULO 3
Rutas de Aprendizaje: Didáctica de la Comunicación II para docentes de Educación Secundaria / 100 hrs.

MÓDULO 4
Rutas de Aprendizaje: Didáctica de la Comunicación III para Docentes de Educación Secundaria / 100 hrs.

Inscrito bajo el N° de documento digital **5095/UPEE-UNESCO-17** en el Registro de diplomados.

Lima, 19 de mayo 2017

Verifique la autenticidad de este documento digital desde el enlace:
http://www.upch.edu.pe/upch/intranet/index.php/faedu/busquedaDiploma/busquedapublica

La Organización Internacional del Trabajo

HACE CONSTAR QUE:

Lupe Arias Torres

Completó las actividades previstas en el aula virtual

"Comprendiendo el Programa SCREAM para la defensa de los derechos de la niñez a través de la educación, las artes y los medios de comunicación"

Este curso se realizó en el marco de la Iniciativa Regional América Latina y el Caribe libre de trabajo infantil a través de su plataforma web, del 8 de junio al 20 de julio de 2016, con una dedicación estimada en su desarrollo de 30 horas.



12 de agosto de 2016
Lima, Perú

JOSÉ MANUEL SALAZAR-XIRINACHS
Director Regional para América Latina y el Caribe

2020



Universidad César Vallejo

UNIVERSIDAD CÉSAR VALLEJO

DIPLOMA

OTORGADO A

LUPE ARIAS TORRES

Por haber aprobado la diplomatura
Formación de especialistas en Herramientas Virtuales para el aprendizaje en la educación básica,
válido por 24 créditos académicos, realizada por la Escuela Profesional de Educación Primaria,
durante el semestre 2020-II.

Lima, diciembre de 2020

Dra. Jeannette Tantaleán Rodríguez
Decana de la Facultad de Derecho
y Humanidades

Dra. Mariella Gómez Flores
Directora de EP de Educación Primaria

"DIPLOMADO: FORMACIÓN DE ESPECIALISTAS EN HERRAMIENTAS VIRTUALES PARA EL APRENDIZAJE EN LA EDUCACIÓN BÁSICA".

CÓDIGO	MÓDULO	CRÉDITOS	HORAS	EVALUACIÓN
DEHV01	Herramientas virtuales para la comunicación efectiva	6	128	Aprobado
DEHV02	Herramientas virtuales para la gestión de información	5	128	Aprobado
DEHV03	Herramientas virtuales para la evaluación	6	128	Aprobado
DEHV04	Herramientas virtuales para la creación de contenidos	7	160	Aprobado
TOTAL		24	544	

Diploma n° **000110-2020/FDH-UCV**

Promedio Final: **19.00**

VNiVERSiDAD D SALAMANCA
CAMPUS DE EXCELENCIA INTERNACIONAL

800 AÑOS
1218 - 2018

Fundación General

LUPE ARIAS TORRES

ha asistido al Curso de

METODOLOGÍAS INNOVADORAS-PERÚ

con una duración de 120 h., que se celebró en Salamanca (España)

Para que conste, se expide el presente documento en Salamanca, a 10 de enero de 2020.

Directora Académica

Carmen López Esteban

Fundación General

Director-Gerente de la Fundación

Óscar González Benito

Suplemento al Certificado.

La innovación en la evaluación. Profa. Dra. Dña. Susana Olmos Migueláñez

Metodología Innovadoras de trabajo cooperativo. Profa. Dra. Dña. María Consuelo Monterrubio Pérez

Experiencias educativas inspiradoras, innovación y buenas prácticas con TIC. Profa. Dra. Dña. Laura Delgado Martin

Sistema Educativo Español, modelo curricular y organización de centros educativos. Profa. Dra. Dña. Mª Luisa García Rodríguez

Innovación en la docencia de Lengua y Literatura. Profa. Dra. Dña Rosa Ana Martín Vegas

Evaluación/ Investigación por competencias. Profa. Dra. Dña. Marta Molina González

Espacios innovadores. El caso del MediaLab USAL. Profa. Dra. Dña. Carmen López Esteban

Alumnado Neurodiverso y atención educativa en el aula. Profa. Dra. Dña. Mª José Hernández Serrano

Visita a Centros de Educación Primaria

Pretest-Postest. Planificación de Seguimiento del Programa

2022

PERÚ Ministerio de Educación

"Decenio de la Igualdad de oportunidades para mujeres y hombres"
"Año del Fortalecimiento de la Soberanía Nacional"
"Año del Bicentenario del Congreso de la República del Perú"

CONSTANCIA

Por intermedio del presente documento, se deja expresa CONSTANCIA que **Lupe Arias Torres** ha participado del **Taller virtual "Estrategias para formar un club de lectura en la escuela"**, dirigido por **Josefina Jiménez Palacios**, llevado a cabo los días 28 y 29 de noviembre de 2022 en el marco del III Encuentro de Clubes de Lectura.

Se expide la presente CONSTANCIA para los fines que la interesada estime conveniente.

Lima, 16 de diciembre de 2022

Milagritos Saldarriaga Feijóo
Directora
Casa de la Literatura Peruana

FIRMADO POR: QUINTANILLA GUTIERREZ Luis Alberto FAU 20330611023 hard
Motivo: Firma Digital
Fecha: 14/12/2022 17:12:57 -0500

PERÚ | Ministerio de Educación | Dirección Regional de Educación de Lima Metropolitana

CERTIFICADO

La Dirección Regional de Educación de Lima Metropolitana, a través de la Oficina de Gestión Pedagógica de Educación Básica y Técnico Productiva, emite el presente a:

LUPE ARIAS TORRES

Por haber concluido satisfactoriamente el

Curso Virtual:
"Bibliotecas escolares como espacios de lectura y escritura en la comunidad educativa"

Desarrollado del 25 de agosto al 23 de noviembre de 2022, con una duración de 120 horas cronológicas.

La Victoria, diciembre de 2022

Documento firmado digitalmente
LUIS ALBERTO QUINTANILLA GUTIÉRREZ
Director Regional de Educación de Lima Metropolitana

Código : 141222802
Clave : 9E02

2023

biblioteca nacional del perú

sistema nacional de bibliotecas

CONSTANCIA

La Biblioteca Nacional del Perú
otorga la presente a:

LUPE ARIAS TORRES

Por participar en el **XV Encuentro Nacional de Bibliotecas Escolares;** llevado a cabo en fechas 23 y 24 de noviembre de 2023, con una duración de 08 horas; en modalidad presencial y virtual.

N° de constancia: XVENBEP-167

Lima 19 de Diciembre de 2023

Firmado digitalmente por : ALEJANDRO VARGAS Alex Winder FAU 20131379863 soft
Fecha: 28.12.2023 12:42:11-0500

ALEX ALEJANDRO VARGAS
Director de la Dirección de Desarrollo de Políticas Bibliotecarias
BIBLIOTECA NACIONAL DEL PERÚ

2024

biblioteca nacional del perú

sistema nacional de bibliotecas

CERTIFICADO

La Biblioteca Nacional del Perú
otorga el presente a:

ARIAS TORRES LUPE

Por participar y aprobar el **Curso introductorio "Gestión Básica de Bibliotecas Escolares";** organizado por la Biblioteca Nacional del Perú, como ente rector del Sistema Nacional de Bibliotecas, llevado a cabo del 12 al 26 de febrero de 2024, por modalidad virtual, con una duración de 30 horas.

Calificación: 16

N° de Certificado: CI-GBE-20240011

Firmado digitalmente por : ALEJANDRO VARGAS Alex Winder FAU 20131379863 soft
Fecha: 19.03.2024 10:01:40-0500

ALEX ALEJANDRO VARGAS
Director de la Dirección de Desarrollo de Políticas Bibliotecarias
BIBLIOTECA NACIONAL DEL PERÚ

CONSTANCIA

La Biblioteca Nacional del Perú otorga la presente a:

Lupe Arias Torres

Por su participación en el taller **¿Cómo crear clubes de lectura para niñas y niños?**, organizado por la Estación de Biblioteca Pública de Tarata en Tacna, en la modalidad virtual, realizado los días 15 y 22 de febrero de 2024.

Tarata, 22 de febrero de 2024

Daniel David Arroyo González
Coordinador de la Gran Biblioteca Pública de Lima

CONSTANCIA

La Biblioteca Nacional del Perú otorga la presente a:

Lupe Arias Torres

Por su participación en el taller Mediación de lectura en contextos rurales, organizado por la Estación de Biblioteca Pública de Tarata-Tacna de la Biblioteca Nacional del Perú, en la modalidad virtual y realizado los días 5, 13 y 20 de marzo de 2024.

Tarata, 20 de marzo de 2024

Daniel David Arroyo González
Director de Bibliotecas Desconcentradas

CONSTANCIA

La Biblioteca Nacional del Perú
otorga la presente a:

ARIAS TORRES LUPE

Por participar en el **Seminario Virtual Iniciativas Bibliotecarias para una Sociedad Intercultural;** llevado a cabo en las fechas 24 y 25 de abril de 2024, por modalidad virtual.

N° de constancia: S1PGB-2024-0004

Lima 6 de Mayo de 2024

Firmado digitalmente por : ALEJANDRO VARGAS Alex Winder FAU 20131379863 soft
Fecha: 25.07.2024 16:46:04-0500

ALEX ALEJANDRO VARGAS
Director de la Dirección de Gestión y Articulación Bibliotecaria
BIBLIOTECA NACIONAL DEL PERÚ

CERTIFICADO

La Biblioteca Nacional del Perú
otorga el presente a:

LUPE ARIAS TORRES

Por participar y aprobar el **Curso "Introducción al sistema de clasificación Dewey y notación interna";** llevado a cabo del 13 al 23 de mayo de 2024, por modalidad virtual, con una duración de 28 horas.

Calificación: 15.9

N° de Certificado: CI-SCD-20240022

Lima 4 de Junio de 2024

Firmado digitalmente por : ALEJANDRO VARGAS Alex Winder FAU 20131379863 soft
Fecha: 25.06.2024 15:45:50-0500

ALEX ALEJANDRO VARGAS
Director de la Dirección de Gestión y Articulación Bibliotecaria
BIBLIOTECA NACIONAL DEL PERÚ

CONSTANCIA

La Biblioteca Nacional del Perú otorga la presente a:

LUPE ARIAS TORRES

Por su participación en el Taller **Maternar con la lectura: Promoción lectora para madres y cuidadoras**, organizado por las Estaciones de Biblioteca Pública de Tarata-Tacna, Cutervo-Cajamarca y Tocache-San Martín de la Biblioteca Nacional del Perú, en modalidad virtual y realizado los días 9, 16, 23 y 30 de mayo de 2024.

Lima, 11 de julio de 2024

Firmado digitalmente por ILIZARBE UGALDE Cecilia Edith FAU 20131379863 soft
Motivo: Soy el autor del documento
Fecha: 2024/07/24 16:53:02-0500

Cecilia Edith Ilizarbe Ugalde
Directora
Dirección de Bibliotecas Desconcentradas

CERTIFICADO

La Biblioteca Nacional del Perú
otorga el presente a:

LUPE ARIAS TORRES

Por participar y aprobar el curso "**Principios del marketing enfocado a bibliotecas**"; llevado a cabo del 10 al 21 de junio de 2024, por modalidad virtual, con una duración de 28 horas.

Calificación: 19.6

N° de Certificado: CI-PMB-20240019

Lima 18 de Julio de 2024

Firmado digitalmente por : ALEJANDRO VARGAS Alex Winder FAU 20131379863 soft
Fecha: 01.08.2024 15:45:18-0500

ALEX ALEJANDRO VARGAS
Director de la Dirección de Gestión y Articulación Bibliotecaria
BIBLIOTECA NACIONAL DEL PERÚ

CONSTANCIA

La Biblioteca Nacional del Perú
otorga la presente a:

LUPE ARIAS TORRES

Por haber asistido al **Taller: "Nuestras lecturas. La biblioteca un espacio de contribución al fomento lector"**, organizado por la Biblioteca Nacional del Perú, como ente rector del Sistema Nacional de Bibliotecas, llevado a cabo el día 27 de junio de 2025, con una duración de 2 horas.

N° de constancia: T-NLB-20250009

Lima, 7 de julio de 2025

Firmado digitalmente por :
GARRIDO GONZALES Keila Miroslava FAU 20131379863 soft
Fecha: 09.07.2025 17:00:14-0500

KEILA MIROSLAVA GARRIDO GONZALES
Directora de la Dirección de Gestión y Articulación Bibliotecaria
BIBLIOTECA NACIONAL DEL PERÚ

CERTIFICADO

La Biblioteca Nacional del Perú
otorga el presente a:

LUPE ARIAS TORRES

Por participar y aprobar el **Curso Mooc "Desarrollo de Colecciones";** llevado a cabo del 01 de julio al 31 de agosto de 2024, por modalidad virtual, con una duración de 24 horas.

Calificación: 17.4

N° de Certificado: CM-DC-20240012

Lima 1 de Octubre de 2024

Firmado digitalmente por :
ROMERO ARO Lily Vanessa FAU 20131379863 soft
Fecha: 03.10.2024 15:55:08-0500

LILY VANESSA ROMERO ARO
Directora de la Dirección de Gestión y Articulación Bibliotecaria
BIBLIOTECA NACIONAL DEL PERÚ

CERTIFICADO

La Biblioteca Nacional del Perú
otorga el presente a:

LUPE ARIAS TORRES

Por participar y aprobar el **Curso: "Servicios bibliotecarios digitales con enfoque de género"**; llevado a cabo del 19 al 27 de agosto de 2024, por modalidad virtual, con una duración de 24 horas.

Calificación: 18.8

N° de Certificado: CI-SBD-20240026

Lima 2 de Octubre de 2024

Firmado digitalmente por : ROMERO ARO Lily Vanessa FAU 20131379863 soft
Fecha: 03.10.2024 15:32:50-0500

LILY VANESSA ROMERO ARO
Directora de la Dirección de Gestión y Articulación Bibliotecaria
BIBLIOTECA NACIONAL DEL PERÚ

CONSTANCIA

La Biblioteca Nacional del Perú otorga la presente a:

LUPE ARIAS TORRES

Por su participación en el **Taller "Explorando la Literatura Infantil y Juvenil"**, organizada por la Estación de Biblioteca Pública "Armando Claros Cáceres" de Tarata (Tacna) de la Biblioteca Nacional del Perú, en modalidad virtual y realizado los días 12, 19 y 26 de setiembre de 2024.

Lima, 13 de noviembre de 2024

Firmado digitalmente por ARRIAGA HERRERA Cesar Rodolfo FAU 20131379863 soft
Motivo: Soy el autor del documento
Fecha: 2024/11/21 15:49:12-0500

Cesar Rodolfo Arriaga Herrera
Director
Dirección de Bibliotecas Desconcentradas

CERTIFICADO

La Biblioteca Nacional del Perú
otorga el presente a:

LUPE ARIAS TORRES

Por participar y aprobar el **Curso Introductorio "Servicios bibliotecarios con enfoque inclusivo";** llevado a cabo del 14 al 25 de octubre de 2024, por modalidad virtual, con una duración de 28 horas.

Calificación: 20.0

N° de Certificado: CI-SBI-20240055

Lima 12 de Noviembre de 2024

Firmado digitalmente por : ROMERO ARO Lily Vanessa FAU 20131379863 soft
Fecha: 27.11.2024 11:38:34-0500

LILY VANESSA ROMERO ARO
Directora de la Dirección de Gestión y Articulación Bibliotecaria
BIBLIOTECA NACIONAL DEL PERÚ

CERTIFICADO

La Biblioteca Nacional del Perú
otorga el presente a:

LUPE ARIAS TORRES

Por participar y aprobar el **Curso "Introducción a las RDA";** llevado a cabo del 18 al 22 de noviembre de 2024, por modalidad virtual, con una duración de 12 horas.

Calificación: 18.0

N° de Certificado: CI-RDA-20240024

Lima 13 de Diciembre de 2024

Firmado digitalmente por : ROMERO ARO Lily Vanessa FAU 20131379863 soft
Fecha: 16.12.2024 12:35:40-0500

LILY VANESSA ROMERO ARO
Directora de la Dirección de Gestión y Articulación Bibliotecaria
BIBLIOTECA NACIONAL DEL PERÚ

CERTIFICADO

La Biblioteca Nacional del Perú
otorga el presente a:

LUPE ARIAS TORRES

Por participar y aprobar el **Curso Introductorio "Mediación a la lectura literaria";** llevado a cabo del 18 al 29 de noviembre de 2024, por modalidad virtual, con una duración de 24 horas.

Calificación: 19.2

N° de Certificado: CI-MEL-20240047

Lima 13 de Diciembre de 2024

Firmado digitalmente por : ROMERO ARO Lily Vanessa FAU 20131379863 soft
Fecha: 16.12.2024 12:42:08-0500

LILY VANESSA ROMERO ARO
Directora de la Dirección de Gestión y Articulación Bibliotecaria
BIBLIOTECA NACIONAL DEL PERÚ

CONSTANCIA

La Biblioteca Nacional del Perú
otorga la presente a:

ARIAS TORRES LUPE

Por participar en el **XVI Encuentro Nacional de Bibliotecas Escolares**; llevado a cabo los días 03 y 04 de diciembre de 2024, en modalidad presencial y virtual, con una duración de 12 horas.

N° de constancia: XVIENBE-20240011

Lima 14 de Enero de 2025

Firmado digitalmente por : ROMERO ARO Lily Vanessa FAU 20131379863 soft
Fecha: 22.01.2025 09:46:16-0500

LILY VANESSA ROMERO ARO
Directora de la Dirección de Gestión y Articulación Bibliotecaria
BIBLIOTECA NACIONAL DEL PERÚ

2025



TALUD Talleres lúdicos

libreriadelaU Un mundo diferente

CONSTANCIA

Esta constancia se otorga a:

LUPE ARIAS TORRES

En reconocimiento por su participación y asistencia a la
Charla: La biblioteca: la fragilidad de la palabra y el silencio.
El 26 de febrero 2025 - Modalidad Virtual - Duración 90 minutos

CARMEN VARGAS

TALUD

bnp biblioteca nacional del perú

sistema nacional de bibliotecas

CONSTANCIA

La Biblioteca Nacional del Perú
otorga la presente a:

LUPE ARIAS TORRES

Por su participación en el "**Seminario de actualización para gestores de bibliotecas escolares del Sistema Nacional de Bibliotecas**", llevado a cabo del 10 al 15 de marzo de 2025, por modalidad virtual, con una duración de 10 horas.

N° de Certificado: S-AGB-20250070

Lima, 8 de abril de 2025

bnp Firmado digitalmente por : ROMERO ARO Lily Vanessa FAU 20131379863 soft Fecha: 23.04.2025 15:33:24-0500

LILY VANESSA ROMERO ARO
Directora de la Dirección de Gestión y Articulación Bibliotecaria
BIBLIOTECA NACIONAL DEL PERÚ

CONSTANCIA

La Biblioteca Nacional del Perú
otorga la presente a:

LUPE ARIAS TORRES

Por participar en el Curso Intermedio **"Diseño de servicios bibliotecarios con enfoque de género";** llevado a cabo los días 26, 28 y 29 de mayo de 2025, con una duración de 2 horas.

N° de constancia: CI-DSG-20250018

Lima, 9 de junio de 2025

Firmado digitalmente por :
GARRIDO GONZALES Keila Miroslava FAU
20131379863 soft
Fecha: 23.06.2025 11:24:11-0500

KEILA MIROSLAVA GARRIDO GONZALES
Directora de la Dirección de Gestión y Articulación Bibliotecaria
BIBLIOTECA NACIONAL DEL PERÚ

CONSTANCIA

La Biblioteca Nacional del Perú
otorga la presente a:

LUPE ARIAS TORRES

Por haber participado de la **Capacitación Focalizada para la formación de bibliotecarios promotores de lectura: "Mediación de lectura con enfoque intercultural"**, organizado por la Biblioteca Nacional del Perú, como ente rector del Sistema Nacional de Bibliotecas, llevado a cabo los días 19 y 23 junio de 2025, con una duración de 4 horas.

N° de constancia: CF-PL-20250008

Lima, 7 de julio de 2025

Firmado digitalmente por :
GARRIDO GONZALES
Keila Miroslava FAU
20131379863 soft
Fecha: 09.07.2025
17:07:43-0500

KEILA MIROSLAVA GARRIDO GONZALES
Directora de la Dirección de Gestión y Articulación Bibliotecaria
BIBLIOTECA NACIONAL DEL PERÚ

CONSTANCIA

La **Biblioteca Nacional del Perú** otorga la presente a:

LUPE ARIAS TORRES

Por participar en el Taller:

"Libro álbum. Un puente entre la familia y la escuela"

Organizado por la Biblioteca Nacional del Perú, como ente rector del Sistema Nacional de Bibliotecas, llevado a cabo el día 11 de julio de 2025, con una duración de 2 horas.

N° de constancia: T-LA-20250012

Lima, 22 de julio de 2025

Firmado digitalmente por : GARRIDO GONZALES Keila Miroslava FAU 20131379863 soft
Fecha: 01.08.2025 17:15:33-0500

Keila Garrido Gonzales
Directora de la Dirección de Gestión y Articulación Bibliotecaria
Biblioteca Nacional del Perú

CONSTANCIA

La **Biblioteca Nacional del Perú** otorga la presente a:

ARIAS TORRES LUPE

Por participar en la Charla

""Trato adecuado en la atención a personas con discapacidad"

organizado por la BIBLIOTECA NACIONAL DEL PERÚ, como ente rector del Sistema Nacional de Bibliotecas, llevado a cabo el día 05 de agosto de 2025, con una duración de 1 hora.

N° de constancia: CH-DIS-20250011

Lima, 05 de septiembre de 2025

Firmado digitalmente por : ROMERO ARO Lily Vanessa FAU 20131379863 soft
Fecha: 16.09.2025 09:52:14-0500

Lily Vanessa Romero Aro
Directora de la Dirección de Gestión y Articulación Bibliotecaria
Biblioteca Nacional del Perú

CONSTANCIA

La **Biblioteca Nacional del Perú** otorga la presente a:

ARIAS TORRES LUPE

Por participar y aprobar el Curso Intermedio:

"Diseño de servicios bibliotecarios con enfoque ambiental"

organizado por la BIBLIOTECA NACIONAL DEL PERÚ, como ente rector del Sistema Nacional de Bibliotecas, llevado a cabo los días 26, 29 y 30 de setiembre de 2025, con una duración de 06 horas.

N° de constancia: CI-DSA-20250011

Lima, 24 de octubre de 2025

Firmado digitalmente por : ROMERO ARO Lily Vanessa FAU 20131379863 soft
Fecha: 12.11.2025 10:39:30-0500

Lily Vanessa Romero Aro
Directora de la Dirección de Gestión y Articulación Bibliotecaria
Biblioteca Nacional del Perú

CERTIFICADO

La **Biblioteca Nacional del Perú** otorga el presente a:

LUPE ARIAS TORRES

Por participar en el Curso Intermedio

"Diseño de servicios bibliotecarios con enfoque inclusivo"

organizado por la BIBLIOTECA NACIONAL DEL PERÚ, como ente rector del Sistema Nacional de Bibliotecas, llevado a cabo los días 20, 27, 28 y 30 de octubre de 2025, con una duración de 24 horas.

N° de certificado: CI-DSI-20250013

Lima, 10 de noviembre de 2025

Firmado digitalmente por : ROMERO ARO Lily Vanessa FAU 20131379863 soft
Fecha: 11.12.2025 11:04:10-0500

Lily Vanessa Romero Aro
Directora de la Dirección de Gestión y Articulación Bibliotecaria
Biblioteca Nacional del Perú

CONSTANCIA

La **Biblioteca Nacional del Perú** otorga la presente a:

ARIAS TORRES LUPE

Por participar en el Taller:

"Creamos rutas literarias. Diseño e implementación de itinerarios de lectura para el fomento lector"

organizado por la BIBLIOTECA NACIONAL DEL PERÚ, como ente rector del Sistema Nacional de Bibliotecas, llevado a cabo el día 29 de octubre de 2025, con una duración de 2 horas.

N° de constancia: T-CRL-20250013

Lima, 30 de octubre de 2025

Firmado digitalmente por : ROMERO ARO Lily Vanessa FAU 20131379863 soft
Fecha: 11.12.2025 11:14:08-0500

Lily Vanessa Romero Aro
Directora de la Dirección de Gestión y Articulación Bibliotecaria
Biblioteca Nacional del Perú

CERTIFICADO

La **Biblioteca Nacional del Perú** otorga el presente a:

ARIAS TORRES LUPE

Por participar en el Curso Intermedio

"Procesamiento Técnico de Publicaciones Periódicas"

organizado por la BIBLIOTECA NACIONAL DEL PERÚ, como ente rector del Sistema Nacional de Bibliotecas, llevado a cabo del 24 al 26 de noviembre de 2025, con una duración de 12 horas.

N° de certificado: CI-PTP-20250006

Lima, 10 de diciembre de 2025

Firmado digitalmente por : ROMERO ARO Lily Vanessa FAU 20131379863 soft
Fecha: 11.12.2025 10:56:10-0500

Lily Vanessa Romero Aro
Directora de la Dirección de Gestión y Articulación Bibliotecaria
Biblioteca Nacional del Perú

El Centro Regional para el Fomento del Libro en América Latina y el Caribe (Cerlalc)

hace constar que

LUPE ARIAS TORRES

DNI 09529559

culminó el

Programa de Iniciación en Mediación de Lectura y Escritura

Este programa se desarrolló del 26 de agosto al 6 de noviembre de 2025, con una duración de 40 horas académicas, en el marco de la Cátedra de Lectura, Escritura y Bibliotecas del Perú, organizado por el Ministerio de Cultura del Perú, la Biblioteca Nacional del Perú y la Casa de la Literatura Peruana, con el apoyo del Cerlalc.

Margarita Cuéllar Barona
Directora Cerlalc

Programa de Bibliotecología
5.ª EDICIÓN

CONSTANCIA

La Biblioteca Nacional del Perú otorga la presente constancia a:

LUPE ARIAS TORRES

Por haber participado como asistente en el **Programa académico de Bibliotecología V edición**, modalidad virtual, realizado los días 19, 20 y 21 de noviembre de 2025.

San Borja, 21 de noviembre de 2025

Firmado digitalmente por: YANGALI QUINTANILLA Juan FAU 20131379863 soft
Fecha: 22.12.2025 16:53:14-0500

JUAN YANGALI QUINTANILLA
Jefe institucional de la Biblioteca Nacional del Perú

CERTIFICADO

La **Biblioteca Nacional del Perú** otorga el presente a:

LUPE ARIAS TORRES

Por participar y aprobar el Curso MOOC:

"Gestión de redes de cooperación bibliotecaria"

organizado por la BIBLIOTECA NACIONAL DEL PERÚ, como ente rector del Sistema Nacional de Bibliotecas, llevado a cabo del 26 noviembre al 28 de diciembre de 2025, con una duración de 12 horas.

N° de certificado: CM-GRCB-20250026

Lima, 31 de diciembre de 2025

Firmado digitalmente por : ROMERO ARO Lily Vanessa FAU 20131379863 soft
Fecha: 09.01.2026 15:57:44-0500

Lily Vanessa Romero Aro
Directora de la Dirección de Gestión y Articulación Bibliotecaria
Biblioteca Nacional del Perú

CONSTANCIA

La **Biblioteca Nacional del Perú** otorga la presente a:

ARIAS TORRES LUPE

Por participar en el:

"XVII ENCUENTRO NACIONAL DE BIBLIOTECAS ESCOLARES"

Realizado por la Biblioteca Nacional del Perú como ente rector del Sistema Nacional de Bibliotecas en el Teatro Auditorio Mario Vargas Llosa de la BNP, llevado a cabo los días 03 y 04 de diciembre de 2025, con una duración de 14 horas.

N° de constancia: XVIIENBE-20250026

Lima, 04 de diciembre de 2025

Firmado digitalmente por : ROMERO ARO Lily Vanessa FAU 20131379863 soft
Fecha: 23.12.2025 12:12:32-0500

Lily Vanessa Romero Aro
Directora de la Dirección de Gestión y Articulación Bibliotecaria
Biblioteca Nacional del Perú

CAPACITACIONES EN CURRÍCULO

Currículo Nacional

PERÚ Ministerio de Educación

N.° CV0420318

CONSTANCIA

Se otorga a

LUPE ARIAS TORRES

Por haber participado en el curso virtual autoformativo

CURRÍCULO NACIONAL DE LA EDUCACIÓN BÁSICA

Realizado a través del Sistema Digital para el Aprendizaje PerúEduca
del 19 de setiembre al 13 de noviembre de 2018, con una duración de 60 horas.

MINISTERIO DE EDUCACIÓN DIRECCIÓN

Ángela María Reymer Morales
Directora
Dirección General de Educación Básica Regular
MINISTERIO DE EDUCACIÓN

MÓDULOS	CONTENIDOS
Módulo 0	Inducción al aula virtual
Módulo I	Retos para la Educación Básica y el Perfil de egreso
Módulo II	Enfoques transversales para el desarrollo del Perfil de egreso
Módulo III	Definiciones que sustentan el Perfil de egreso
Módulo IV	La Educación Básica y los planes de estudio
Módulo V	Orientaciones pedagógicas para el desarrollo de competencias y la evaluación formativa
Módulo VI	Orientaciones para la diversificación curricular

Para verificar la validez del certificado o constancia, ingresa al siguiente enlace: www.perueduca.pe/consulta-de-certificados

PERÚEDUCA
SISTEMA DIGITAL PARA EL APRENDIZAJE

PERÚ Ministerio de Educación

N.° CV1213254

CONSTANCIA

Se otorga a

LUPE ARIAS TORRES

Por haber aprobado el curso virtual

TUTORIAL PARA EL DISEÑO Y GESTIÓN DE PROYECTOS DE APRENDIZAJE

Realizado a través del Sistema Digital para el Aprendizaje PerúEduca del 13 de junio al 2 de julio de 2020, con una duración de 32 horas.

Nancy Jessica Martinez Cuervo
Directora
Dirección de Formación Docente en Servicio
MINISTERIO DE EDUCACIÓN

BLOQUES	CONTENIDO
Bloque 1	Diseño de proyectos de aprendizaje
Bloque 2	Diseño de la gestión de proyectos de aprendizaje

Para verificar la validez de la constancia, ingresa al siguiente enlace: www.perueduca.pe/consulta-de-certificados

PERÚEDUCA
SISTEMA DIGITAL PARA EL APRENDIZAJE

PERÚ Ministerio de Educación

N.° CV1307008

CONSTANCIA

Se otorga a

LUPE ARIAS TORRES

Por haber aprobado el curso virtual

PENSAMIENTO CRÍTICO Y CREATIVIDAD

Realizado a través del Sistema Digital para el Aprendizaje PerúEduca
del 17 de julio al 7 de agosto de 2020, con una duración de 32 horas.

Nancy Jessica Martinez Cuervo
Directora
Dirección de Formación Docente en Servicio
MINISTERIO DE EDUCACIÓN

UNIDADES	CONTENIDO
Unidad 1	Conceptos básicos sobre pensamiento crítico y creatividad
Unidad 2	Estrategias para el desarrollo del pensamiento crítico y la creatividad

Para verificar la validez de la constancia, ingresa al siguiente enlace: www.perueduca.pe/consulta-de-certificados

PERÚEDUCA
SISTEMA DIGITAL PARA EL APRENDIZAJE

PERÚ Ministerio de Educación

N.º CV1183350

CONSTANCIA

Se otorga a

LUPE ARIAS TORRES

Por haber aprobado el curso virtual

PENSAMIENTO CRÍTICO Y RESOLUCIÓN DE PROBLEMAS

Realizado a través del Sistema Digital para el Aprendizaje PerúEduca
del 14 de julio al 4 de agosto de 2020, con una duración de 32 horas.

Nancy Jessica Martinez Cuervo
Directora
Dirección de Formación Docente en Servicio
MINISTERIO DE EDUCACIÓN

UNIDADES	CONTENIDO
Unidad 1	Conceptos básicos relacionados con la resolución de problemas y el pensamiento crítico
Unidad 2	Estrategias para promover la resolución de problemas con pensamiento crítico a través de la educación a distancia

Para verificar la validez de la constancia, ingresa al siguiente enlace: www.perueduca.pe/consulta-de-certificados

PERÚEDUCA
SISTEMA DIGITAL PARA EL APRENDIZAJE

PERÚ Ministerio de Educación

N.º CV1276514

CONSTANCIA

Se otorga a

LUPE ARIAS TORRES

Por haber aprobado el curso virtual

DESARROLLO DE LAS COMPETENCIAS SOCIOEMOCIONALES

Realizado a través del Sistema Digital para el Aprendizaje PerúEduca
del 18 de julio al 15 de agosto de 2020, con una duración de 48 horas.

Nancy Jessica Martínez Cuervo
Directora
Dirección de Formación Docente en Servicio
MINISTERIO DE EDUCACIÓN

UNIDADES	CONTENIDOS
Unidad 1	La afectividad: nuestras emociones y sentimientos
Unidad 2	¿Cómo gestiono mis emociones?
Unidad 3	Soy empático y asertivo en mi relación con los demás

Para verificar la validez de la constancia, ingresa al siguiente enlace: www.perueduca.pe/consulta-de-certificados

PERÚEDUCA
SISTEMA DIGITAL PARA EL APRENDIZAJE

PERÚ Ministerio de Educación

N.° CV1602744

CONSTANCIA

Se otorga a

LUPE ARIAS TORRES

Por haber aprobado el curso virtual

EVALUACIÓN FORMATIVA: ANÁLISIS DE EVIDENCIAS DE APRENDIZAJE Y RETROALIMENTACIÓN

Realizado a través del Sistema Digital para el Aprendizaje PerúEduca
del 2 de noviembre al 7 de diciembre de 2020, con una duración de 82 horas.

Nancy Jessica Martínez Cuervo
Directora
Dirección de Formación Docente en Servicio
MINISTERIO DE EDUCACIÓN

UNIDADES	CONTENIDO
Unidad 1	Análisis de evidencias
Unidad 2	Retroalimentación formativa

Para verificar la validez de la constancia, ingrese al siguiente enlace: www.perueduca.pe/consulta-de-certificados

PERÚEDUCA
SISTEMA DIGITAL PARA EL APRENDIZAJE

PERÚ Ministerio de Educación

N.º CV1375708

CONSTANCIA

Se otorga a

LUPE ARIAS TORRES

Por haber aprobado el curso virtual

EVALUACIÓN FORMATIVA: RETROALIMENTACIÓN

Realizado a través del Sistema Digital para el Aprendizaje PerúEduca
del 21 de agosto al 11 de septiembre de 2020, con una duración de 32 horas.

Nancy Jessica Martinez Cuervo
Directora
Dirección de Formación Docente en Servicio
MINISTERIO DE EDUCACIÓN

UNIDADES	CONTENIDOS
Unidad 1	Nociones básicas de retroalimentación en el marco de la evaluación formativa
Unidad 2	¿Cómo ofrecer retroalimentación?

Para verificar la validez de la constancia, ingresa al siguiente enlace: www.perueduca.pe/consulta-de-certificados

PERÚEDUCA
SISTEMA DIGITAL PARA EL APRENDIZAJE

PERÚ Ministerio de Educación

N.º CV2007439

CONSTANCIA

Se otorga a

LUPE ARIAS TORRES

Por haber aprobado el curso virtual

HABILIDADES BÁSICAS PARA LA COMPRENSIÓN LECTORA

Realizado a través del Sistema Digital para el Aprendizaje PerúEduca
del 11 de enero al 16 de febrero de 2021, con una duración de 52 horas.

Nancy Jessica Martinez Cuervo
Directora
Dirección de Formación Docente en Servicio
MINISTERIO DE EDUCACIÓN

UNIDADES	CONTENIDO
Unidad 1	Estrategias de comprensión lectora. Antes de la lectura
Unidad 2	Estrategias de comprensión lectora. Durante la lectura
Unidad 3	Estrategias de comprensión lectora. Después de la lectura

Para verificar la validez de la constancia, ingrese al siguiente enlace: www.perueduca.pe/consulta-de-certificados

CENAP PERU

COLEGIO DE PROFESORES DEL PERÚ
FILIAL LIMA METROPOLITANA
RESOLUCIÓN N°57-2022-JDR-LM-CPPe

CERTIFICADO

Se otorga este certificado a:

Lupe Arias Torres

Por haber concluido satisfactoriamente el curso de **Redacción de Documentos Oficiales en la Gestión Pública** con una nota de **18** realizado del **09 de Octubre al 16 de Octubre** en la modalidad virtual con una duración de **40 horas**, organizado por la Asociación Educativa CENAP PERU.

En alianza con:

MUNICIPALIDAD DE LIMA
BOLSA LABORAL

Rojas Guerrero Yojairo Angel
PRESIDENTE
ASOCIACIÓN EDUCATIVA CENAP PERU

Lic. Galvez Galindo Mario Alcides
DECANO DEL COLEGIO DE PROFESORES DEL PERÚ FILIAL LIMA METROPOLITANA

Verifique la validez y autenticidad de este certificado escaneando el código QR.

Emitido el 02/11/2022

TEMARIO

CURSO: REDACCIÓN DE DOCUMENTOS OFICIALES EN LA GESTIÓN PÚBLICA

- Nociones Básicas de Ortografía y Redacción.
- Documentos Oficiales y su uso en las Entidades Públicas.
- La carta, el oficio y la solicitud.
- El informe y el memorando.
- El acta y la Resolución.
- Redacción de contenidos oficiales para redes sociales.

CENAP PERÚ

DOMINIO DE ENTORNOS VIRTUALES (TECNOLOGÍAS DE INFORMACIÓN Y COMUNICACIÓN): CAPACITACIONES

PERÚEDUCA
SISTEMA DIGITAL PARA EL APRENDIZAJE

PERÚ Ministerio de Educación

N.°

CONSTANCIA

Se otorga a

Por haber aprobado el curso virtual

ROL DEL DOCENTE EN LA ENSEÑANZA APRENDIZAJE A DISTANCIA

Realizado a través del Sistema Digital para el Aprendizaje PerúEduca
del 7 al 13 de abril de 2020, con una duración de 15 horas.

Nancy Jessica Martinez Cuervo
Directora
Dirección de Formación Docente en Servicio
MINISTERIO DE EDUCACIÓN

PERÚEDUCA
SISTEMA DIGITAL PARA EL APRENDIZAJE

PERÚ Ministerio de Educación

N.° CV1357824

CONSTANCIA

Se otorga a

LUPE ARIAS TORRES

Por haber aprobado el curso virtual autoformativo

ALFABETIZACIÓN DIGITAL

Realizado a través del Sistema Digital para el Aprendizaje PerúEduca del
30 de mayo al 29 de julio de 2020, con una duración de 50 horas.

Ricardo Cristopher Zapata de la Rosa
Director
Dirección de Innovación Tecnológica en Educación
MINISTERIO DE EDUCACIÓN

PERÚEDUCA

PERÚ Ministerio de Educación

N.° CV3566036

CONSTANCIA

Se otorga a

LUPE ARIAS TORRES

Por haber aprobado el curso virtual

CIUDADANÍA DIGITAL

Realizado a través del Sistema Digital para el Aprendizaje PerúEduca
del 26 de septiembre al 31 de diciembre de 2021, con una duración de 48 horas.

María del Carmen Andrews Gonzáles
Directora
Dirección de Formación Docente en Servicio
MINISTERIO DE EDUCACIÓN

GORE PIURA Dirección Regional de Educación

POLITEGROUP CONSORCIO

CERTIFICADO

Nº: SR-PPNXJXUL

OTORGADO A:

ARIAS TORRES LUPE

MÓDULOS

Módulo 1: Conociendo el equipo tecnológico.
Módulo 2: Herramientas colaborativas en red en la labor docente.
Módulo 3: Plataformas virtuales en la práctica pedagógica
Módulo 4: Utilización de herramientas en línea para la gestión pedagógica
Módulo 5: Evaluación y retroalimentación en el trabajo remoto.
Nivel de logro: A

Por haber **APROBADO** en el curso "USO DE PLATAFORMAS VIRTUALES Y OTROS MEDIOS DE CONECTIVIDAD" en el marco del proyecto ***"Servicio de capacitación a docentes beneficiarios del Proyecto de Inversión Mejoramiento del servicio de asistencia técnica en el desarrollo de las actividades pedagógicas, usos de plataformas virtuales y otros medios de conectividad en las Unidades de Gestión Educativa Local en las 8 provincias del departamento de Piura"***, con una duración de 100 horas cronológicas en la modalidad sincrónica, desarrollado del 14 de octubre al 30 de diciembre del 2023.

Piura, enero del 2024.

GOBIERNO REGIONAL PIURA DIRECCIÓN REGIONAL DE EDUCACIÓN PIURA
Dr. Wilmer Charly Gonzales Rojas
DIRECTOR REGIONAL DE EDUCACIÓN PIURA

Dr. Wilmer Charly Gonzales Rojas
Director Regional de Educación
Piura

CONSORCIO POLITEC GROUP REPRESENTANTE COMÚN

Rodolfo Cubas Agreda
JEFE DEL PROYECTO
Consorcio Politec Group

5. Publicaciones:

"Año del Centenario de Machu Picchu para el mundo"

PERÚ | Ministerio de Cultura | Biblioteca Nacional del Perú | Centro Bibliográfico Nacional

CERTIFICADO DE DEPÓSITO LEGAL

Ley Nº 26905, modificado por Ley Nº 28377, Ley Nº 29165, Reglamento D.S. Nº 017-98-ED

Nº 2011-12898

DATOS DEL OBLIGADO (DEPOSITANTE):

RAZÓN SOCIAL	: **EVERGRAF IMPRESIONES**
R.U.C.	: **10107293791**
DIRECCIÓN	: **Jr. Rufino Torrico 462, Of. 19. LIMA / LIMA / LIMA**
TELÉFONO	: **991518291**
CALIDAD DEL DEPOSITANTE	: **Imprenta/Productor**
TIPO DE ENTIDAD	: **Sector Privado con participación del Sector Público**

DATOS DE LA PUBLICACIÓN:

TIPO DE PUBLICACIÓN	: **Monografía : Libro**
TÍTULO DE LA OBRA	: **Palabras maestras**
Nº EDICIÓN	: **1a ed.**
LUGAR Y AÑO DE EDICIÓN	: **LIMA / LIMA / SAN BORJA - 2011**
EDITORIAL (ES)	:**MINISTERIO DE EDUCACIÓN; PRONAFCAP; UNIVERSIDAD NACIONAL DEL CALLAO**
IMPRENTA / PRODUCTOR	:**EVERGRAF IMPRESIONES**
LUGAR Y FECHA DE IMPRESIÓN	: **LIMA / LIMA / LIMA - Octubre 2011**
PÁGINA(S)	: **148**
Nº EJEMPLARES	: **10**
OBSERVACIONES	: **"Responsable del Curso: Lupe Arias Torres". / "Equipo de trabajo: Maria Isabel Porras Green; Melina Nathali Coba Pajuelo, Victor Leonardo Rodriguez Huamani".**

Lima, 11 de NOVIEMBRE de 2011

BIBLIOTECA NACIONAL DEL PERÚ
Dirección Ejecutiva de Depósito Legal ISBN y Adquisiciones
p. Bib. Johel Ojeda García
Director Ejecutivo (e)

BIBLIOTECA NACIONAL DEL PERÚ · Depósito Legal ISBN y Adquisiciones · CBN

El presente certificado se otorga al amparo del Articulo 8vo. de la Ley Nº 26905

"Año del Centenario de Machu Picchu para el mundo"

PERÚ | Ministerio de Cultura | Biblioteca Nacional del Perú | Centro Bibliográfico Nacional

CERTIFICADO DE DEPÓSITO LEGAL

Ley Nº 26905, modificado por Ley Nº 28377, Ley Nº 29165, Reglamento D.S. Nº 017-98-ED

Nº 2011-15562

DATOS DEL OBLIGADO (DEPOSITANTE):

RAZÓN SOCIAL	: **ASOCIACIÓN CASACALPA FONDO MINERO**
R.U.C.	: **20515787918**
DIRECCIÓN	: **Calle Los Mirlos N° 147. LIMA / LIMA / MIRAFLORES**
TELÉFONO	: **999852129**
CALIDAD DEL DEPOSITANTE	: **Editor/Editorial**
TIPO DE ENTIDAD	: **Sector Privado con participación del Sector Público**

DATOS DE LA PUBLICACIÓN:

TIPO DE PUBLICACIÓN	: **Monografía : Libro**
TÍTULO DE LA OBRA	: **Los Guardianes y otros cuentos**
Nº EDICIÓN	: **1a ed.**
LUGAR Y AÑO DE EDICIÓN	: **LIMA / LIMA / MIRAFLORES - 2011**
COMPILADORA	:**ARIAS TORRES, LUPE**
EDITORIAL (ES)	:**ASOCIACIÓN CASACALPA FONDO MINERO**
IMPRENTA / PRODUCTOR	:**EVERGRAF IMPRESIONES**
LUGAR Y FECHA DE IMPRESIÓN	: **LIMA / LIMA / LIMA - Diciembre 2011**
PÁGINA(S)	: **93**
Nº EJEMPLARES	: **10**
OBSERVACIONES	: **Proyecto educativo : "Casapalca en la escuela : tiempo de aprender a aprenhender"--"UGEL 15 de Huarochiri -UGEL Yauli"**

Lima, 13 de DICIEMBRE de 2011

BIBLIOTECA NACIONAL DEL PERÚ
Dirección Ejecutiva de Depósito Legal ISBN y Adquisiciones
Bib. Jobel Ojeda García
Director Ejecutivo (e)

BIBLIOTECA NACIONAL DEL PERÚ · Depósito Legal ISBN y Adquisiciones · CBN

El presente certificado se otorga al amparo del Articulo 8vo. de la Ley Nº 26905

https://repositorio.minedu.gob.pe/handle/20.500.12799/7882

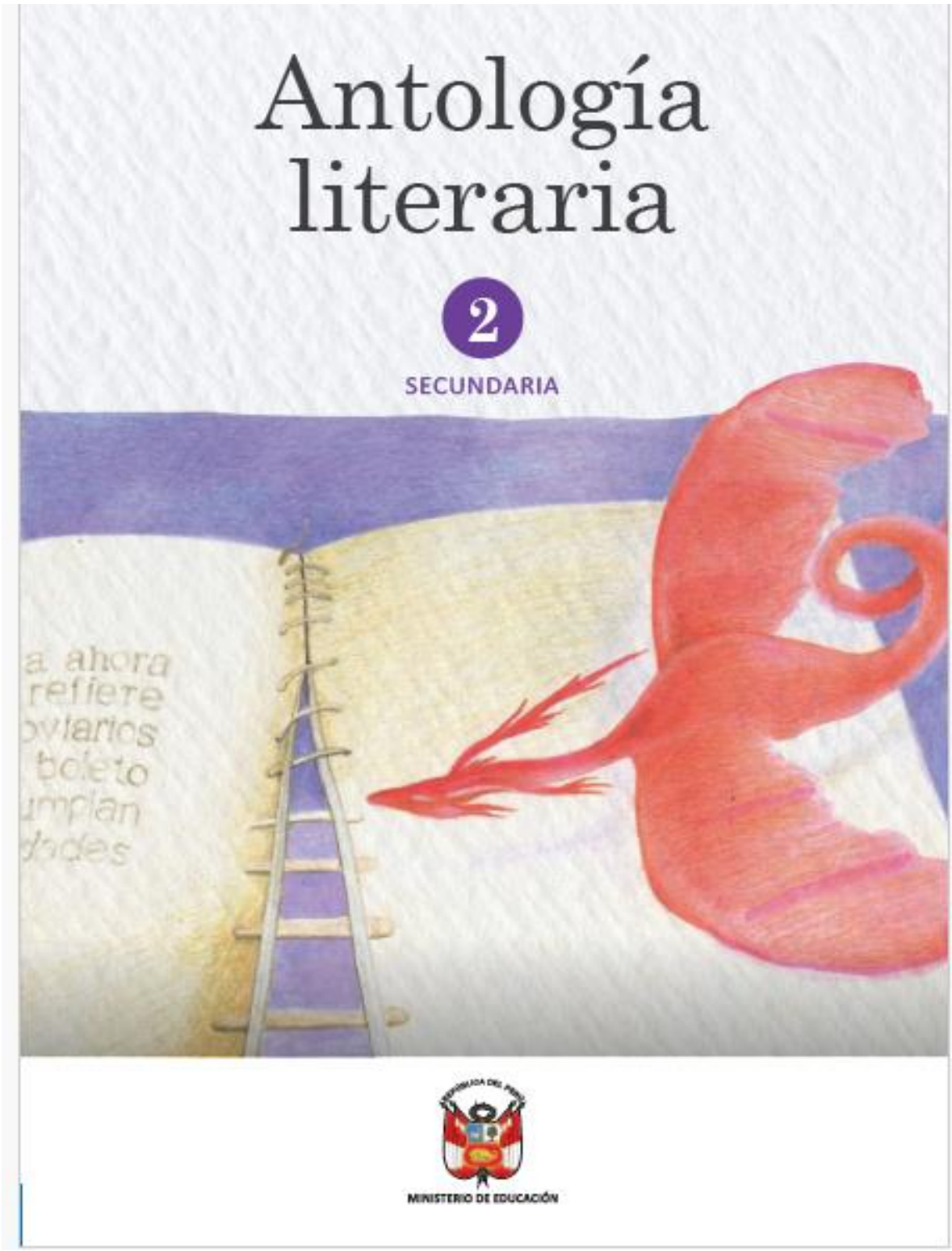

PROYECTO EDUCATIVO NACIONAL AL 2021



Antología literaria

2

SECUNDARIA

MINISTERIO DE EDUCACIÓN

Título: Antología literaria 2

Edición
© Ministerio de Educación
Calle Del Comercio N.º 193, San Borja
Lima 41, Perú
Teléfono: 615-5800
www.minedu.gob.pe

Coordinadora
Karen Coral Rodríguez

Antologadores
Marco Bassino Pinasco
Marcel Velázquez Castro

Corrección de estilo
Alfredo Acevedo Nestárez

Recopilación de textos
Elizabeth Lino Cornejo
Agustín Prado Alvarado

Ilustración
Oscar Casquino Neyra

Tratamiento del contenido
Lupe Arias Torres
Rebeca Urbina Balbuena
Marcela Lucía Trujillo Melgar
María Amparo de Jesús Fernández Chávez

Revisión pedagógica
Marcela Lucía Trujillo Melgar
María Amparo de Jesús Fernández Chávez

Diseño y diagramación
Interactiva Studio S.A.C.

Primera edición: 2015
Segunda edición: Lima, diciembre de 2019

Tiraje: 526 432 ejemplares

Impresión
Amauta Impresiones Comerciales S.A.C.,
Jr. Juan Manuel del Mar y Bernedo Nº 1290 - Lima.

RUC N.º 20547416776

Todos los derechos reservados. Prohibida la reproducción de este libro por cualquier medio, total o parcialmente, sin permiso expreso del Ministerio de Educación.

Hecho el Depósito Legal en la Biblioteca Nacional del Perú Nº 2019-18551

Impreso en el Perú / *Printed in Peru*

En los relatos, cuentos y poemas se ha respetado el uso de las variedades regionales del castellano cuando, por voluntad del narrador o autor, el texto original lo propone.
Por último, se está aplicando la normativa ortográfica vigente del español, publicada el año 2010.

6. Reconocimiento:

Curso Organización Internacional del Trabajo (OIT) Comprendiendo el Programa SCREAM para la defensa de los derechos de la niñez a través de la educación, las artes y los medios de comunicación. Reconocimiento como LIDER SCREAM – OIT para América Latina



La Organización Internacional del Trabajo

DA RECONOCIMIENTO A:

Lupe Arias Torres

Como LÍDER SCREAM - OIT

Por la aplicación que realizó del Programa SCREAM: Defensa de los derechos del niño a través de la educación, las artes y los medios de comunicación

La aplicación fue desarrollada como parte del curso virtual "Comprendiendo el Programa SCREAM para la defensa de los derechos de la niñez a través de la educación, las artes y los medios de comunicación", finalizado el 20 de julio de 2016, en el marco de la Iniciativa Regional América Latina y el Caribe libre de trabajo infantil.

01 de septiembre de 2016
Lima, Perú

JOSÉ MANUEL SALAZAR-XIRINACHS
Director Regional para América Latina y el Caribe